

Municipio de Rincón
Ponencia Hon. Carlos D. López Bonilla-Alcalde
Vista Pública Programa CDBG-DR

Buenos días a todos los presentes, soy el Alcalde del Municipio de Rincón, Carlos D. López Bonilla.

El Municipio de Rincón cuenta con una población de 15,200 habitantes según el censo del año 2010 y la economía gira alrededor de la industria del turismo.

Hoy estamos participando con el propósito de presentar las necesidades surgidas en las comunidades de la jurisdicción Rincón como resultado del paso de los huracanes Irma y María, y los cuales podríamos atender mediante la asignación de fondos CDBG-DR.

Inmediatamente luego del paso de los huracanes comenzamos las visitas a los diferentes sectores y barrios de Rincón y se identificó y contabilizó los daños, ocasionados en las viviendas, la infraestructura, el comercio, las facilidades públicas; y los daños emocionales a nuestra población, principalmente al grupo poblacional envejeciente.

Iniciamos el proceso de coordinación con las agencias tanto estatales como federales para la prestación de servicios básicos y la limpieza de calles para mantener los accesos, y de esta forma entregar suministros. Es con la información de campo obtenida que llegamos a la conclusión de que nuestro esfuerzo debe orientarse a atender los siguientes proyectos con la asignación de fondos CDBG-DR.

Como **primera prioridad** estaríamos brindando apoyo a las familias cuyas viviendas fueron afectadas parcial y totalmente. Del inventario realizado se contabilizó daños mayores en 948 unidades de vivienda de las cuales 484 son unidades sin techos, 376 con daños a estructura y 88 pérdida total. Muchas de estas familias, aunque solicitaron asistencia a FEMA por diversas razones no cualificaron y continúan sin una vivienda segura y adecuada. Un alto por ciento de

este grupo no puede participar de programas de préstamos, ni tienen otro lugar a donde ir. Los proyectos que se proponen para atender esta necesidad son los siguientes:

➤ **Mi Vivienda Segura**

Rehabilitación Sustancial de Vivienda para habilitar hogares a lo largo de todos los barrios de nuestro Municipio y que nuestros ciudadanos más vulnerables tengan un lugar adecuado y seguro donde vivir y de esta forma tener comunidades más resilientes.

➤ **Mi nuevo hogar**

Adquisición de estructuras desocupadas cerca del casco urbano para rehabilitarlas y proveerles hogares a personas que perdieron todo. De esta manera estaremos revitalizando el casco urbano y a su vez nos aseguramos de reubicar a personas que vivían en lugares de alto riesgo a una zona segura con fácil acceso a servicios como el hospital, doctores, farmacias, supermercado, entre otros.

➤ **Finca Rio Grande**

El Municipio dispone de una finca para la cual tiene permisos de construcción para 105 unidades de vivienda que atienden la necesidad de vivienda en nuestro Municipio en especial de las a personas que viven en áreas inundables y personas que perdieron sus hogares.

Como **segunda prioridad** es importante atender proyectos de infraestructura que incidieron causando daño a las viviendas. De acuerdo con la recopilación de datos los deslizamientos en carreteras, el hundimiento del pavimento, los derrumbes, los sistemas pluviales, daños a puentes, entre otros, también han afectado la comunicación entre comunidades y el Centro Pueblo. Estas condiciones afectan los servicios básicos de transporte escolar, ambulancias, recogido de basura, el transporte a impedidos, funerarias y el tráfico regular haciendo aún más difícil el diario vivir de nuestros ciudadanos. Ejemplo de ello, es la Comunidad Stella con sus Calles números 5, 7, 11 y marginal que fueron severamente afectadas

causando inundaciones por falta de adecuados sistemas pluviales, aceras y nivel de calles. La falta de mejoras y limpieza de caños y quebradas en áreas residenciales ocasionó daños a las viviendas. Recordando estos sucesos, proponemos desarrollar los siguientes proyectos:

➤ **Inundación Cero en Comunidad Stella**

Rehabilitación de la infraestructura pluvial en la Comunidad Stella del Bo. Pueblo. El mismo consiste en tomar los niveles topográficos de la zona, mejorar el sistema de drenaje pluvial, escarificación, construcción de aceras y carreteras de la comunidad para prevenir las inundaciones que afectaron a más de 75 familias.

➤ **Al Día Nuestros Cuerpos de Agua**

Limpieza y remoción de escombros de los drenajes naturales de las Quebradas Grande, Los Ramos y el Canal del Pueblo. Esto mejoraría el flujo de agua en caso de fenómenos naturales y prevendrá las inundaciones en los lugares aledaños a estos cuerpos de agua.

El eje económico de Rincón es el turismo, siendo nuestras playas un recurso sumamente valioso. Hemos identificado 64 estructuras gravemente afectadas a lo largo de 3.28 millas lineales de nuestra costa, que recorren los barrios Barrero, Calvache y Pueblo. Los daños ocasionados por el huracán han afectado severamente el atractivo y la seguridad de nuestras playas, creando una crisis de escombros en la zona marítimo terrestre y un riesgo inminente para nuestros ciudadanos y turistas. Para atender este problema, estamos creando el proyecto:

➤ **Nuestras Playas Renacen**

Limpieza y remoción de escombros en las playas de nuestro Municipio causados por la destrucción de estructuras a lo largo de la costa por la marejada ciclónica.

En fin, en el Municipio de Rincón estamos preparados para presentar solicitudes de fondos CDBG-DR, a administrar los fondos y como resultado atender las necesidades más

urgentes de las comunidades sin realizar una inversión de recursos de forma duplicada y en cumplimiento con la reglamentación aplicable al Programa CDBG-DR.

Muchas gracias.

Anejo

Informe Comunidades Afectadas

Departamento de la Vivienda

Rincon as of January 30, 2018

Individual Assistance

Individual Assistance Registrations	Individual Household Program Referred	# Eligible for IHP	IHP \$ Approved	Housing Assistance \$ Approved	Other Needs Assistance \$ Approved
4,590	3,230	1,588	\$3,461,698	\$1,880,494	\$1,581,203

Transitional Sheltering Assistance

Cumulative Eligible	Cumulative Checked In	Currently Checked In
4,212	92	46

= 3.28 millas de costa afectadas seriamente por la erosión causada por el huracán María 20 sept 2017



Anejo: Informacion Cartografica de Residencias, Estructuras y Edificios Comerciales afectadas por los Huracán María 20 de septiembre de 2017

A. Viviendas y hospedajes en
Sea Beach Colony, Barrio Pueblo,
Carretera P.R. 115 Km 12.2
Lat. 18°19'53.10"N
Long 67°14'59.33"O



- 1 Dueño: Antonio Rodriguez
Avenida Canal #4,
Sea Beach Colony, Barrio Pueblo.
Lat. 18°19'58.22"N
Long 67°15'10.45"O



2. Condominio en Calle Canal
Dueño: Sin Identificar
Calle Canal, Sea Beach
Colony, Barrio Pueblo
Lat 18°19'57.62"N
Long 67°15'10.45"O



3. Residencia
Dueña: Ana L. Torres Jimenez
Direccion: Calle Canal, Sea
Beach Colony, Barrio Pueblo
Lat 18°19'57.22"N
Long 67°15'10.49"O



4. Residencia
Dueño: No identificado
Calle Canal, Barrio Pueblo
Lat 18°19'56.30"N
Long. 67°15'10.06"O



5. Residencia
Dueño: No identificado
Calle Canal, Barrio Pueblo
Lat. 18°19'56.61"N
Long. 67°15'10.34"O

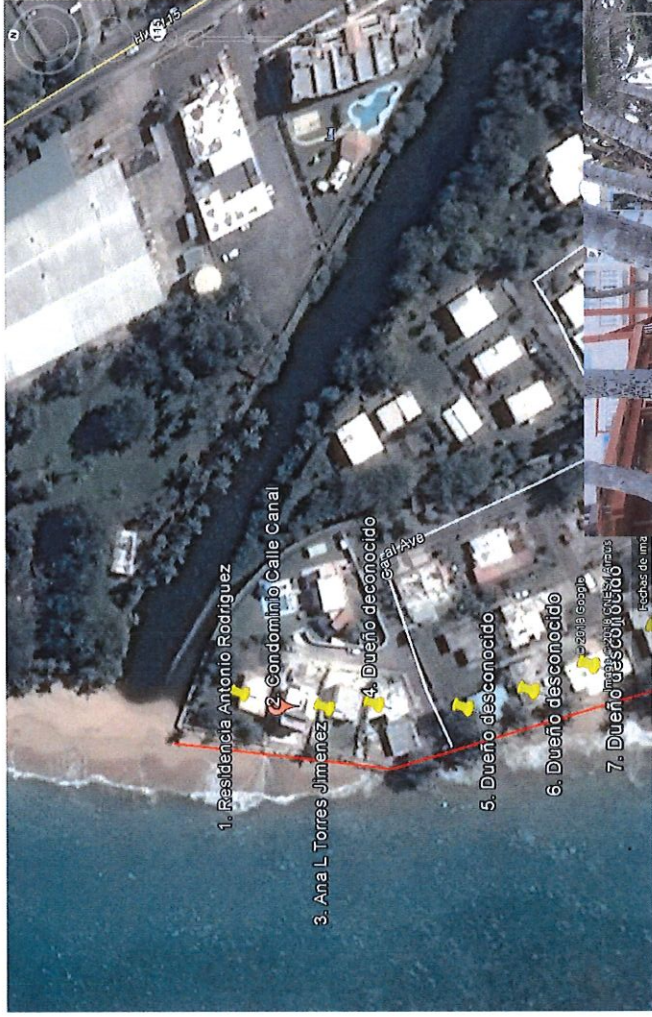

6. Residencia
Dueño: Sin identificar
Dirección Calle: Old Fisherman Road,
Sea Beach Colony
Lat. 18°19'55.04"N
Long. 67°15'9.93"O

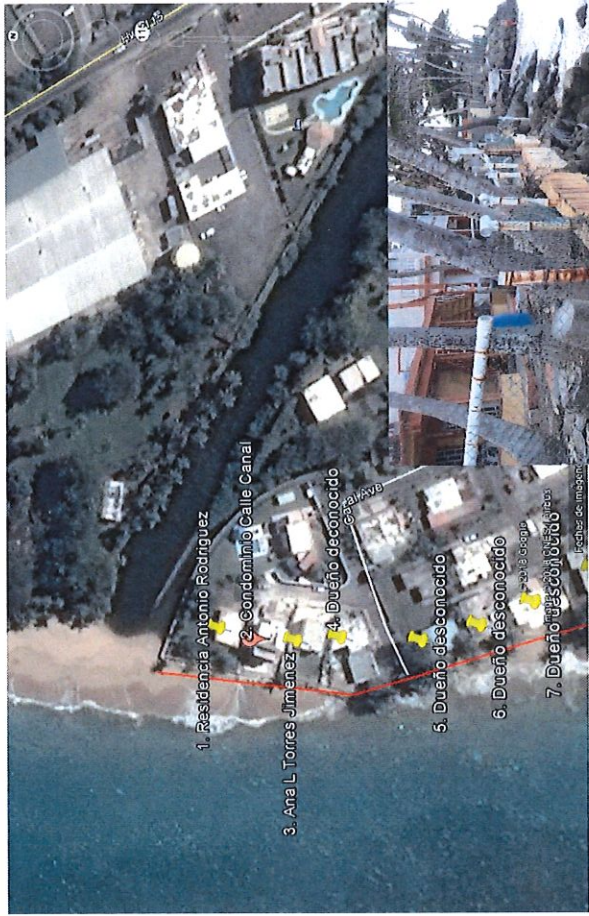

7. Residencia
Dueño: Sin Identificar
Calle Canal, Sea Beach Colony
Lat. 18°19'54.49"N
Long. 67°15'9.57"O

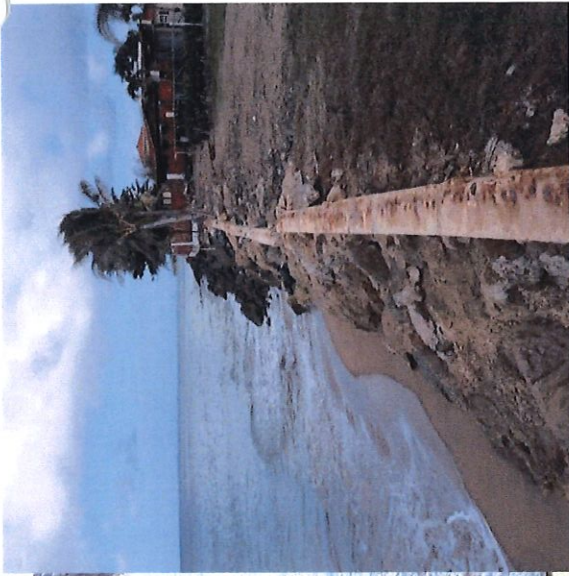

8. Residencia
Dueño: Sin Identificar
Calle Canal, Old Colony Road
Sea Beach Colony
Lat. 18°15'53.91"N
Long. 67°15'9.12"O



9. Dueño: Lawrence P Boyle
Direccion: Old Colony Road
Sea Beach Colony
Lat. 18°19'52.35"N
Long. 67°15'8.78"O



10. Residencia
Dueño: Sin identificar
Dirección: Old Colony Road
Sea Beach Colony
Lat. 18°19'52.35"N
Long. 67°15'8.28"O

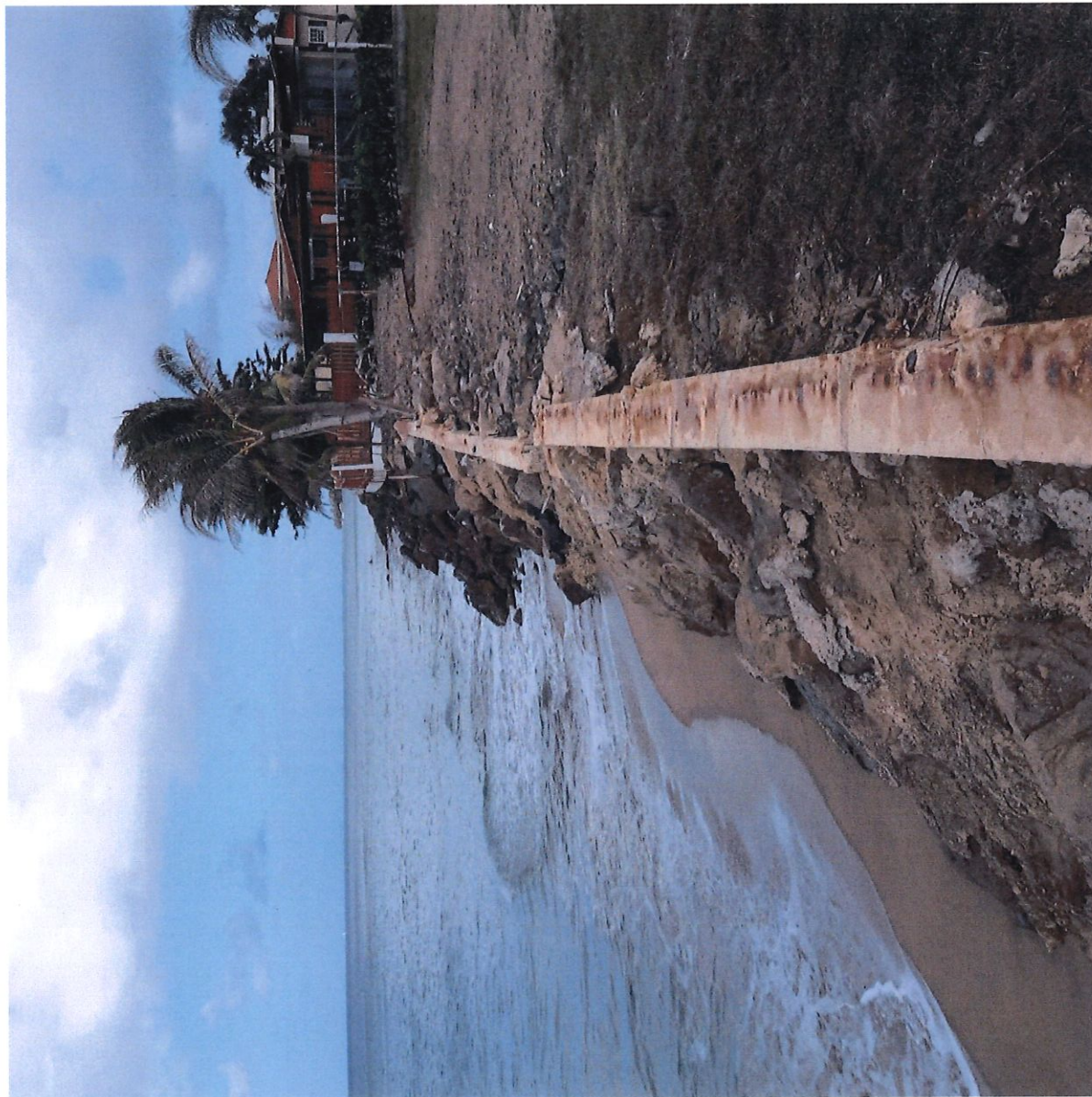

11. Residencia
Dueño: Sin Identificar
Dirección: Pelican Road
Sea Beach Colony
Lat. 18°19'51.61"N
Long. 67°15'8.09"O



12. Residencia
Dueño: Sin Identificar
Dirección: Old Fisherman Road
Sea Beach Colony
Lat. 18°19'50.91"N
Long. 67°15'7.47"O

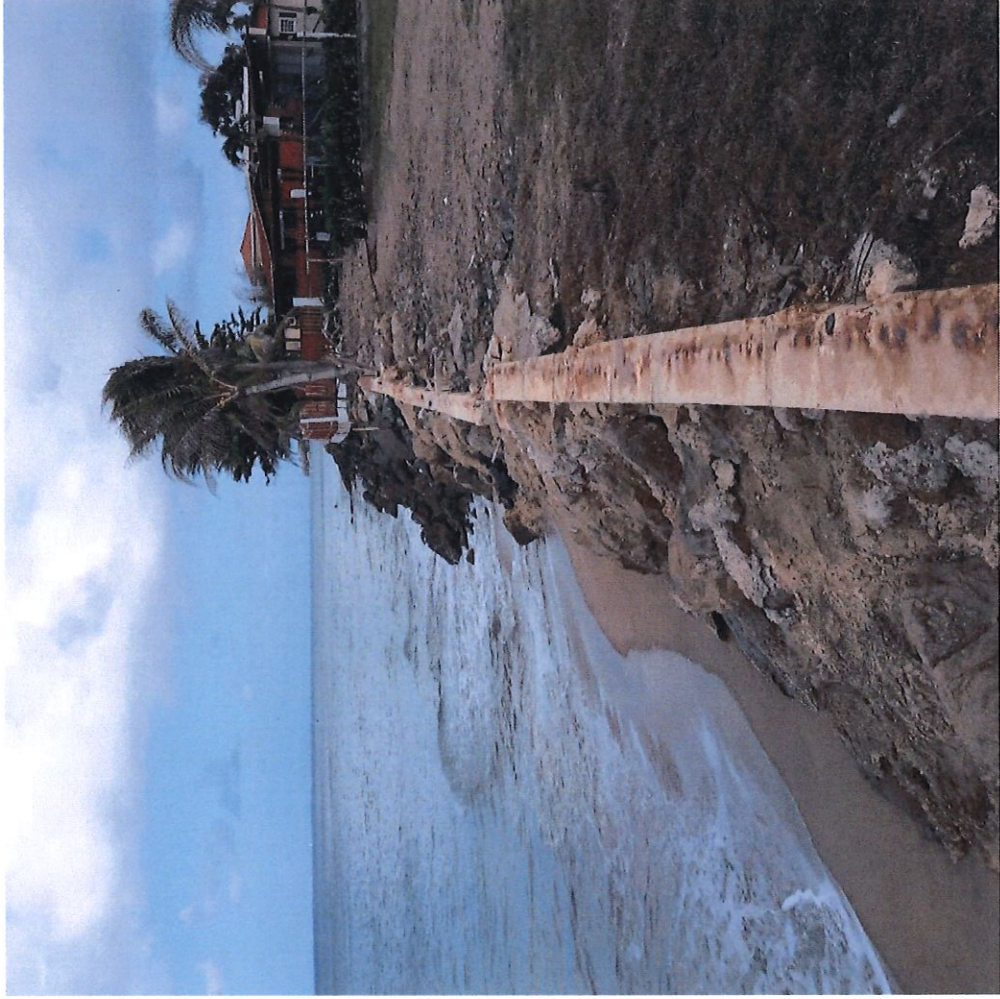

13. Dueño: Lisa Brown Masters

Descripción: Tres Sirenas Beach Inn
Hospedería con cimientos socavados.
Dirección: Sea Beach Drive, carretera P.R. km 12.0,,
Catastro CRIM: 124-040-065-29
GPS: 18°19'48.95N
67°17'06.68"O



Ubicación	124-040-065-29
Catastro	x: 113477.1736, y: 255187.9701 (Lat: 18.33020349 Lon: -67.25186353) Ver: Google Yahoo
Coordenadas Nad83	
Area Aprox. (m.c.)	840.1916
Municipio	Rincón
Barrio	Pueblo
Características Ambientales	
Zona Inundabilidad	X (50.5%) VE (49.5%)
Penal Inundabilidad	72000C0485J
Floodway	
Suelo (NRCS)	undefined
Calificación y Clasificación de Suelo	
Calificación	Oficialización del geodato en proceso, favor de referirse al mapa de calificación vigente.
Clasificación PT	Oficialización del geodato en proceso, favor de referirse al mapa de calificación vigente.
Clasificación PUT	SU (Suelo Urbano)
Mapas de Calificación	Hoja: 003 de Rincón Otros Mapas
Mapa PUT	
Distrito Sobrepuerto	
Zona Histórica	
Sitio Histórico	
Reglamento Aplicable	
• Plan de Uso de Terrenos	

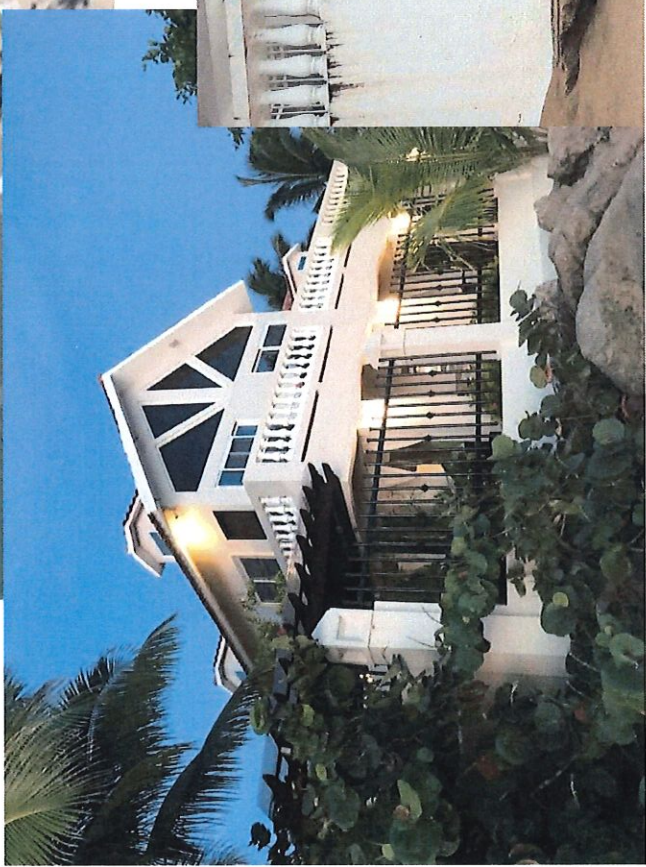

14. Hotel Rincon Of the Seas

Daños: Erosion en la costa
Y daños a villas, piscina.

Dueño: Sucesión Ruiz Brignoni

Dirección: Carretera P.R. km 12.2

Barrio Pueblo

Lat. 18°9'47.27"N

Long. 67°15'4.13O



Ubicación: 124-040-065-23
Catastro: x: 113606.6355, y: 255174.8904
Coordenadas NAD83 (Lat: 18.33006344, Lon: -87.25063822)
Vill: 60004 | 70004
28978 7133
Municipio: Rincon
Pueblo: Rincon

Características Ambientales
Zona Inundabilidad: X (64.7%) | VE (5.3%)
Panel Inundabilidad: 72000C0505J | 72000C0485J
Floodway: Cd Catalano sand)
Suelo (NRCS):
Calificación / clasificación de Suelo: Oficialización del geocato en proceso, favor de referirse al mapa de calificación vigente.
Calificación PT: Oficialización del geocato en proceso, favor de referirse al mapa de calificación vigente.
Calificación PLT: SU (Suelo Urteno)
Mapas de Calificación: Hoja: 003 de Rincon | Otros Mapas
Mapa PUT

Distrito: Sobrepuesto
Zona Histórica:
Sitio Histórico:
Reglamento Aplicable:
• Plan de Uso de Terrenos
• Zonas de Interés Turístico Incorporadas al Reglamento Comunal



16. Residencia. Dueño Jeanne Page
Dirección: Calle 8 esquina Calle 16
Comunidad Stella, Barrio Pueblo
Lat. 18°19'38.25"N
Long. 67°15'0.68"O



17. Residencia
 Dueño: Sin identificar
 Dirección: Calle 8
 Comunidad Stella
 Lat. 18°19'37.64"N
 Long. 67°15'0.64"O

Ubicación
 Catastro: 124-050-001-02
 Coordenadas Nad83: X: 113653.4139, Y: 254348.5144
 (Lat: 18.32714373, Lon: -67.25018204)
 Ver: [Google](#) | [Yahoo](#)

Area Aprox. (m.c.): 464.7736
 Municipio: Rincon
 Barrio: Pueblo

Características Ambientales
 Zona Inundabilidad: X (78.6%) | VE (21.4%)

Panel Inundabilidad: 72000C0485U
 Floodway: Cd (Catano sand)

Suelo (NRCS):
Calificación y Clasificación de Suelo
 Citecalización del geocata en proceso, favor de referirse al mapa de calificación vigente.

Calificación:
 Citecalización del geocata en proceso, favor de referirse al mapa de calificación vigente.

Clasificación PT: 3U (Cabeo Urbano)

Clasificación PUT: Hoja: 003 | de Rincon | Otros Mapas | Mapa PUT

Mapas de Calificación:
 Distrito Socorropuerto
 Zona Histórica
 Sitio Histórico

Reglamento Aplicable:
 • Plan de Uso de Terrenos
 • Reglamento de Obras de Interiores
 • Zonas de Interés Jurídico Incorporado en Reglamento
 • Censales

Vigencia de Clasificación: 30-nov-2015
 PUT
 Vigencia de GeoCata de Calificación: (Data no disponible)
 Status POT

18. Residencia
 Dueño: Sin identificar
 Dirección: Calle 8
 Comunidad Stella
 Lat. 18°19'37.31"N
 Long. 67°15'0.37"O

Ubicación 124-050-001-03

Catastro X 113659.5233 | Y 254385.1649
 (Lat: 18.32702337 | Lon: -67.25012275)
 Ver Google Maps

Area Aprox. (m.c.) 456.4703

Municipio Rincón

Barrio Pueblo

Características Ambientales

Zona Inundabilidad X (89.5%) | VE (10.5%)

Panel Inundabilidad 72000C0485J | 72000C0505J

Floodway

Suelo (NRCS) Cd (Catano sand)

Calificación y Clasificación de Suelo Oficialización del geodato en proceso, favor de referirse al mapa de calificación vigente.

Calificación

Clasificación PT Oficialización del geodato en proceso, favor de referirse al mapa de calificación vigente.

Clasificación PUT SU (Suelo Urbano)

Mapas de Calificación Hoja: 003 de Rincón | Otros Mapas

Mapa PUT

Distrito Socrepuesto

Zona Histórica

Sitio Histórico

Reglamento Aplicable • Plan de Uso de Terrenos

POWERED BY GIS PR

19. Residencia
Dueño: Sin Identificar
Dirección: Calle 8
Comunidad Stella
Lat. 18°19'36.90"N
Long. 67°15'0.17"O



20. Residencia
Dueño: José González
Dirección: Calle 8
Comunidad Stella
Lat. 18°19'36.45"N
Long. 67°14'59.90"O



21. Residencia

Dueño: Natividad Carrero
Dirección: Calle 8 Número 2710
Comunidad Stella
Lat. 18°19'36.05"N
Long. 67°59.48"O

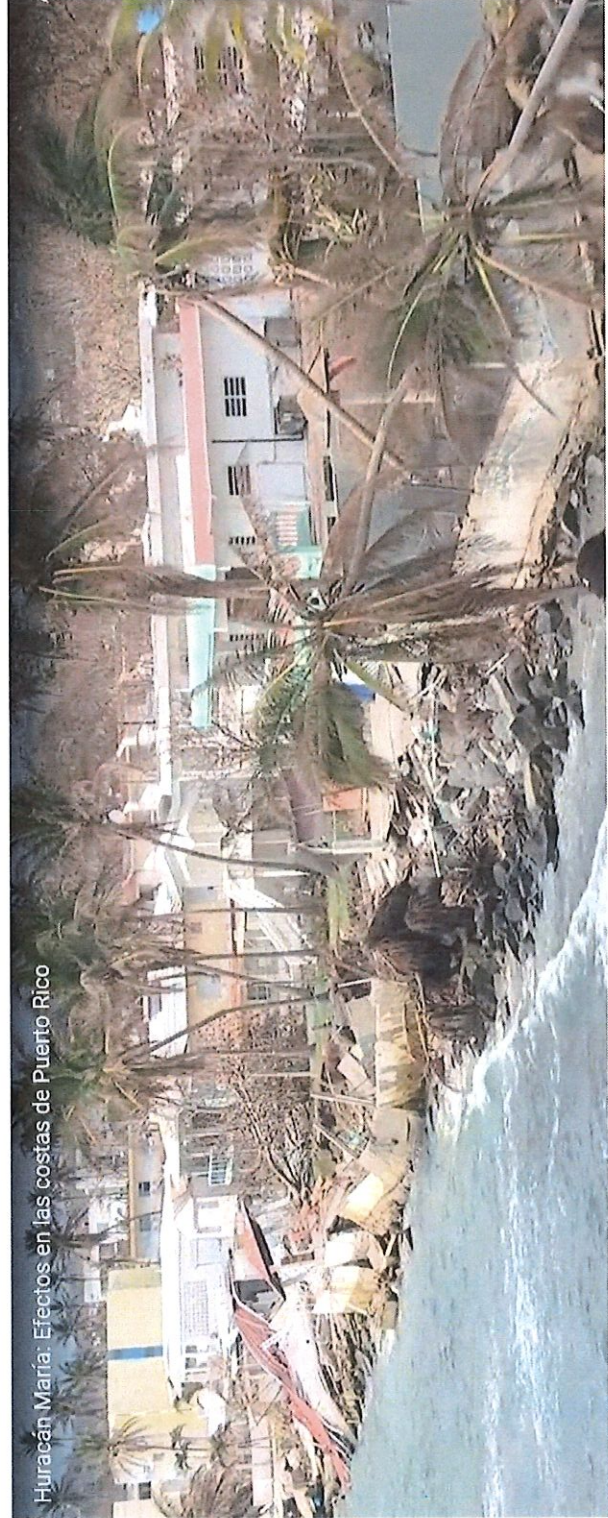
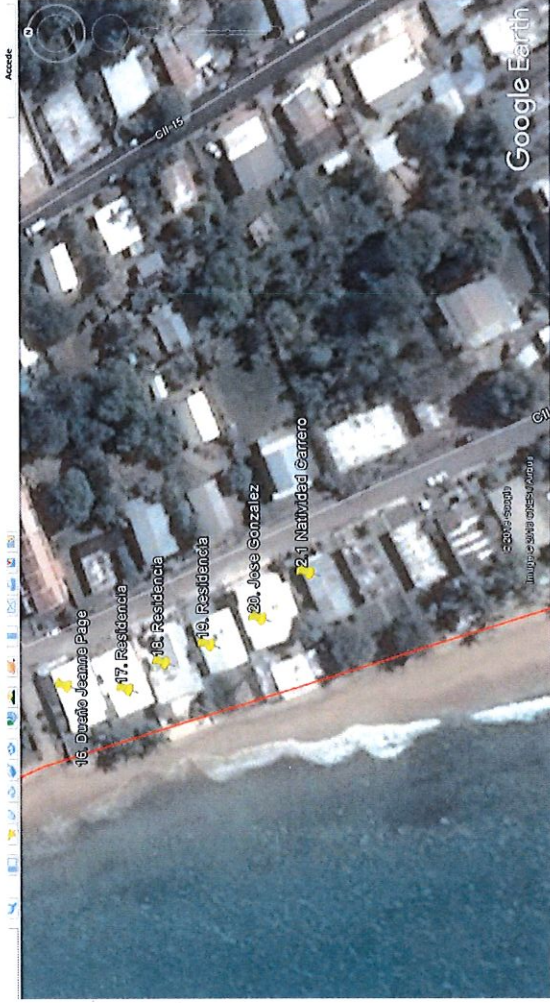

Huracán María: Efectos en las costas de Puerto Rico

22. Residencia

Dueño: Sin Identificar

Dirección: Calle 8

Comunidad Stella

Lat. 18°19'35.63"N

Long. 67°14'59.43"O

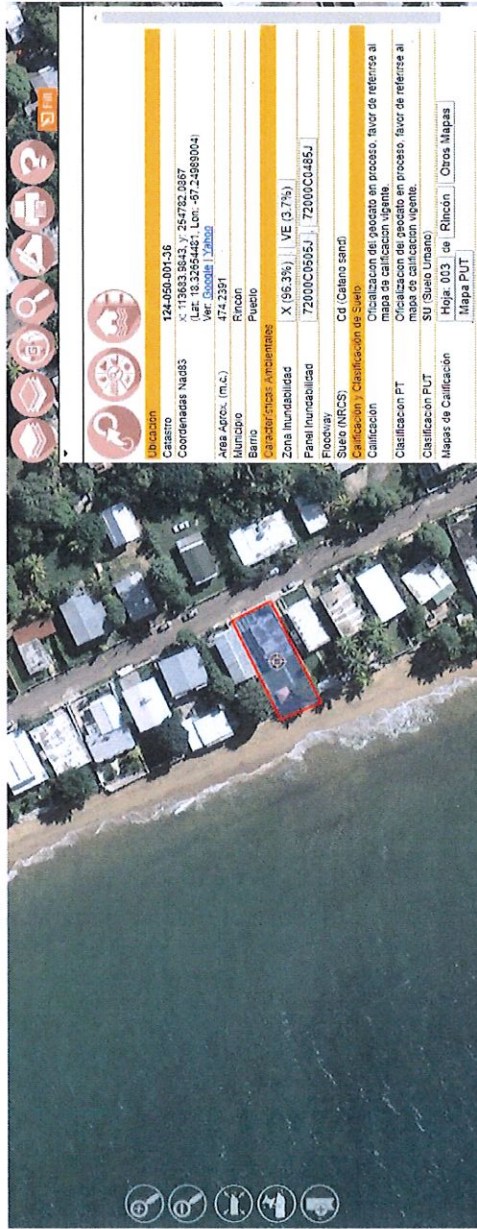

Ubicación	124.050.001.05
Casero	X: 119483.8643 Y: 264782.0867
Coordenadas UTM	(Luz: 18.32654482, Lon: -67.24889004)
Ver Google Maps	
Área Aprox. (m.c.)	474.2381
Municipio	Rincón
Barrio	Pueblo
Clasificación Ambiental	X (96.3%) VE (3.7%)
Zona Inundabilidad	72000C0505J 72000C0485J
Proceso	Cd (Catastro sanc)
Suelo (INRS)	Calificación de Suelo
Calificación	Calificación del parcelo en proceso, favor de referirse al mapa de calificación vigente.
Calificación PT	Calificación de parcelo en proceso, favor de referirse al mapa de calificación vigente.
Calificación PUT	SU (Suelo Urbano)
Mapas de Calificación	Hoja: 003 de Rincón Otros Mapas
Mapa PUT	



23. Residencia

Dueño: Sin Identificar

Dirección: Calle Numero 8

Comunidad Stella

Lat. 18°19'35.27"N

Long. 67°14'59.26"O



24. Residencia

Dueño: Sin identificar

Dirección: Calle 8

Comunidad Stella

Lat. 18°19'34.93"N

Long. 67°14'59.20"O



25. Residencia

Dueño: Sin identificar
Dirección: Calle 8 esquina
Calle 14
Comunidad Stella
Lat. 18°19'34.44"N
Long. 67°14'59.00"O



Residencias y Hospedajes en la costa Parcelas Stella, Barrio P



26. Residencia
Dueño: Sin identificar
Dirección: Calle 8 esquina
Calle 14
Comunidad Stella



27. Casa Grande Guest House

Garry Weaver

Calle 8 esquina #2724

Comunidad Stella

Lat 18°19'35.29"N

Long. 67°14'56.92"O



28. Casa Serena Ghest House

Dueño:

Dirección: Calle 8 #2730

Comunidad Stella

Lat. 18°19'32.66"N

Long. 67°14'57.88"O

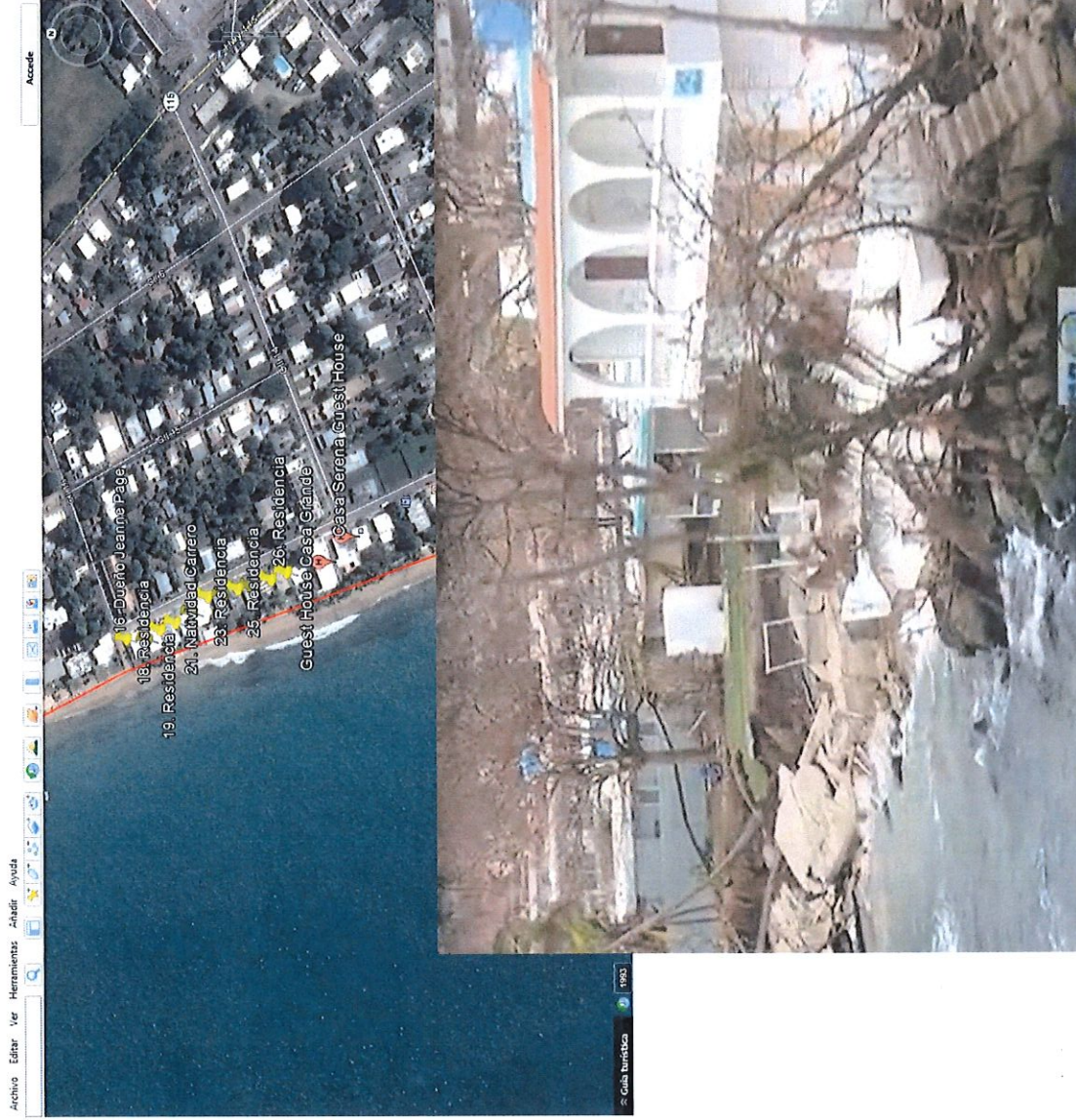

29. Residencia
Dueño: Mónica Martin
Dirección: Calle 8 #2730
Comunidad Stella
Lat. 18°19'31.79"N
Long. 67°14'58.18"O



30. Residencia Bread & Breakfast
Dueño: Selma Waldman
Calle 8 # 2732
Comunidad Stella
Lat. 18°19'32.10"N
Long. 67°14'57.78"O



31. Coconut Palms Guest House
Dueño: Johnie Taylor
Dirección: Calle 8 # 2734
Comunidad Stella
Lat. 18°19'31.00"N
Long. 67°14'58.00"O

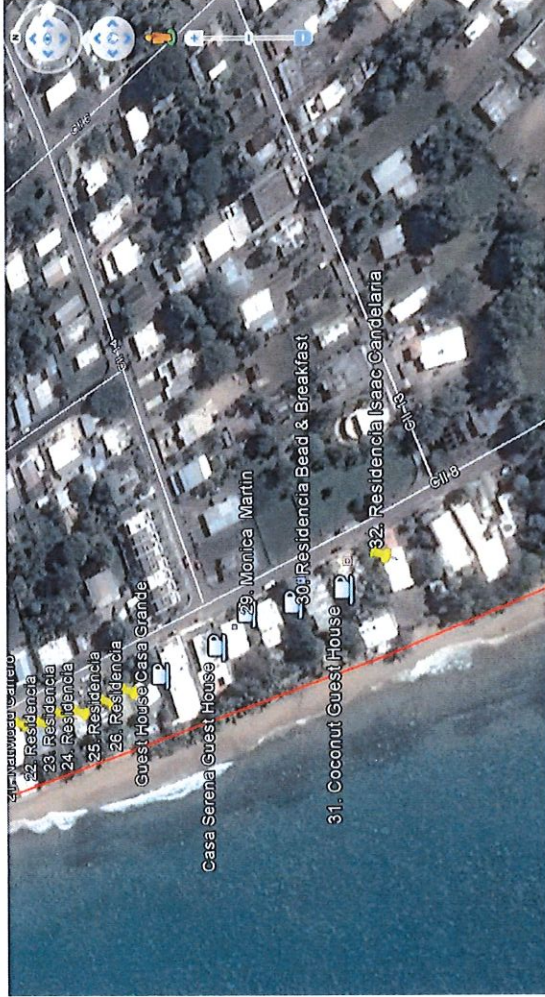

Fig. 1. Efectos en las costas de Puerto Rico

32.
33. Residencia Isaac Candelaria
Dueño: Isaac Candelaria
Calle 8 # 2736
Comunidad Stella
Lat. 18°19'30.00"N
Long. 67°14'56.70"O



34. Residencia
Dueño: Sin identificar
Dirección: Calle 8 #2738
Comunidad Stella
Lat. 18°19'29.70"N
Long. 67°14'56.43"O



35. Residencia

Dueño: Sin Identificar

Dirección: Calle 8 # 2740

Comunidad Stella

Lat. 18°19'28.77"N

Long. 67°14'56.43"O



36. Residencia

Dueño: Sin identificar

Direccion: Calle 8 #2742

Comunidad Stella

Lat. 18°19'28.63"N

Long. 67°14'56.08"O

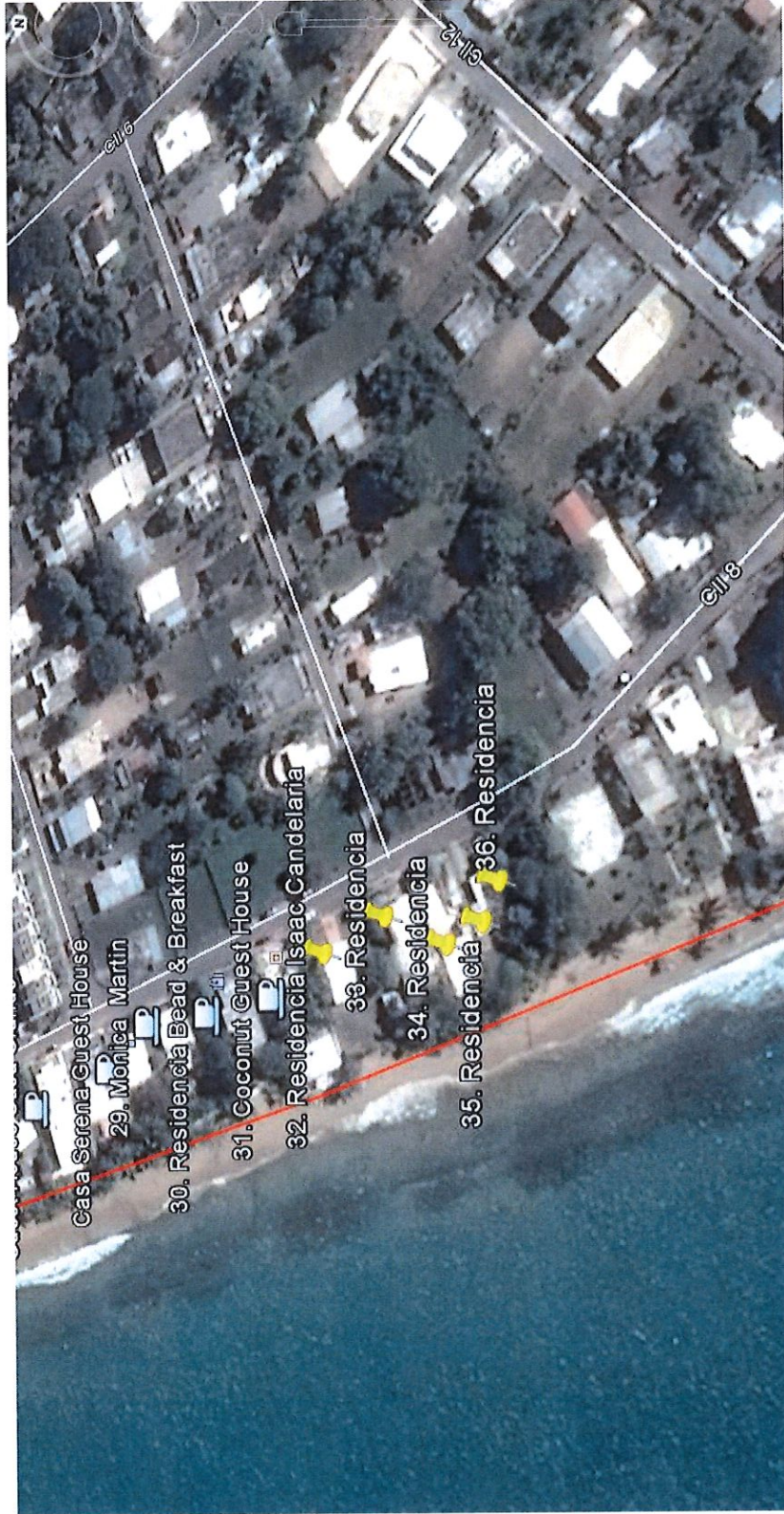

37. Residencia
Dueño: Michael A Pawel
Calle 8 # 2746
Comunidad Stella
Lat. 18°19'28.04"N
Long. 67°14'55.67" O



38. Residencia Wasek A Safieh
Calle 8 #27-A
Comunidad Stella
Lat. 18°19'27.048"N
Long. 67°14'55.24"O

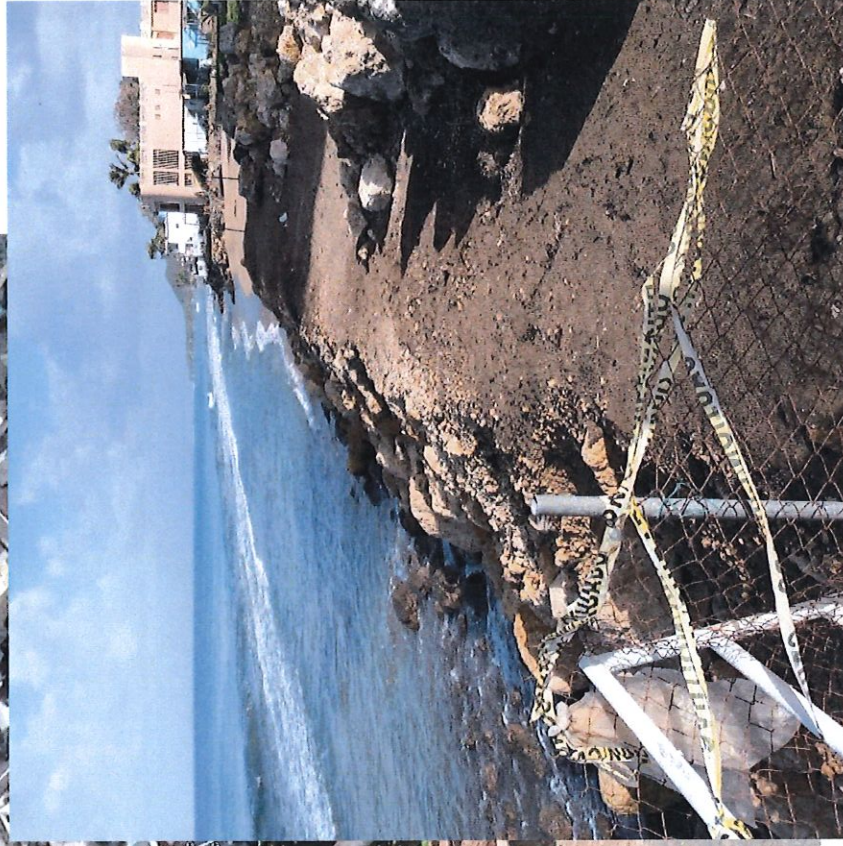
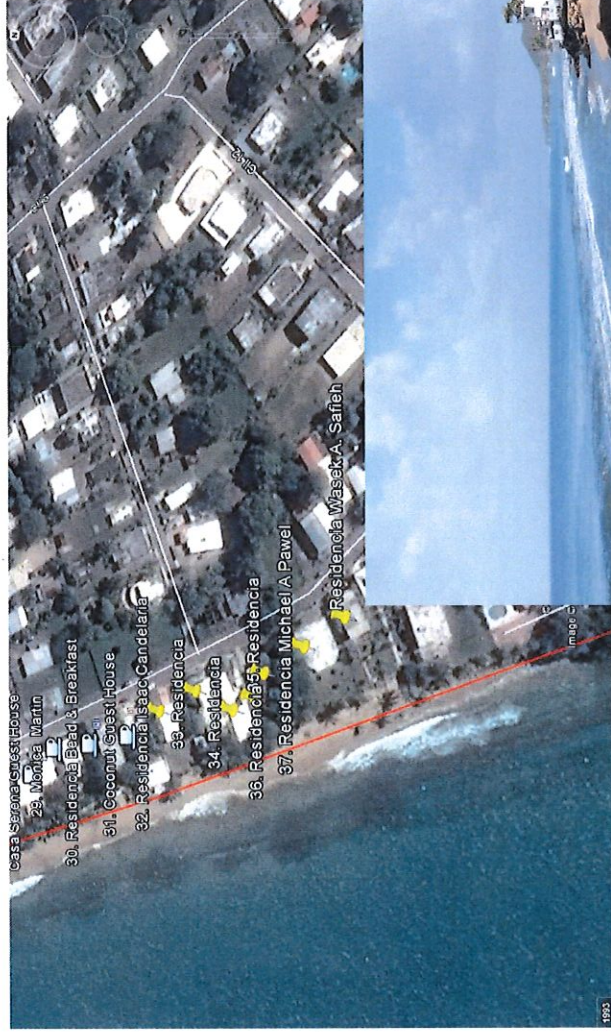

39. Residencia
Dueño: Sin identificar
Dirección: Calle 8 #2780
Comunidad Stella
Lat. 18°19'27.14"N
Long. 67°14'54.72"O



40. Residencia
Dueño: Sin identificar
Dirección: Calle 8 #2782
Comunidad Stella



41. Calle Municipal #10
Dueño: Municipio de Rincón
Dirección: Calle 10 Interior
Comunidad Stella
Lat. 18°19'23.61"N
Long. 67°14'54.31"O



42. Area Recreativa Comunidad Stella

Dueño: Municipio de Rincón

Dirección: Calle 10

Comunidad Stella

Lat. 18°19'21.43"N

Long. 67°14'53.26"O



43. Residencia/Hospedaje #2940

Dueño: Nelson Noriega

Dirección: Calle 10 # 2940

Comunidad Estrella

Lat. 18°19'18.65"N

Long. 67°14'14.52"O



44. Sunset Paradise Guest House

Dueño: Selma Waldman

Dirección: Calle 10 #2942

Comunidad Stella

Lat. 18°19'17.34" N

Long. 67°14'51.41" O

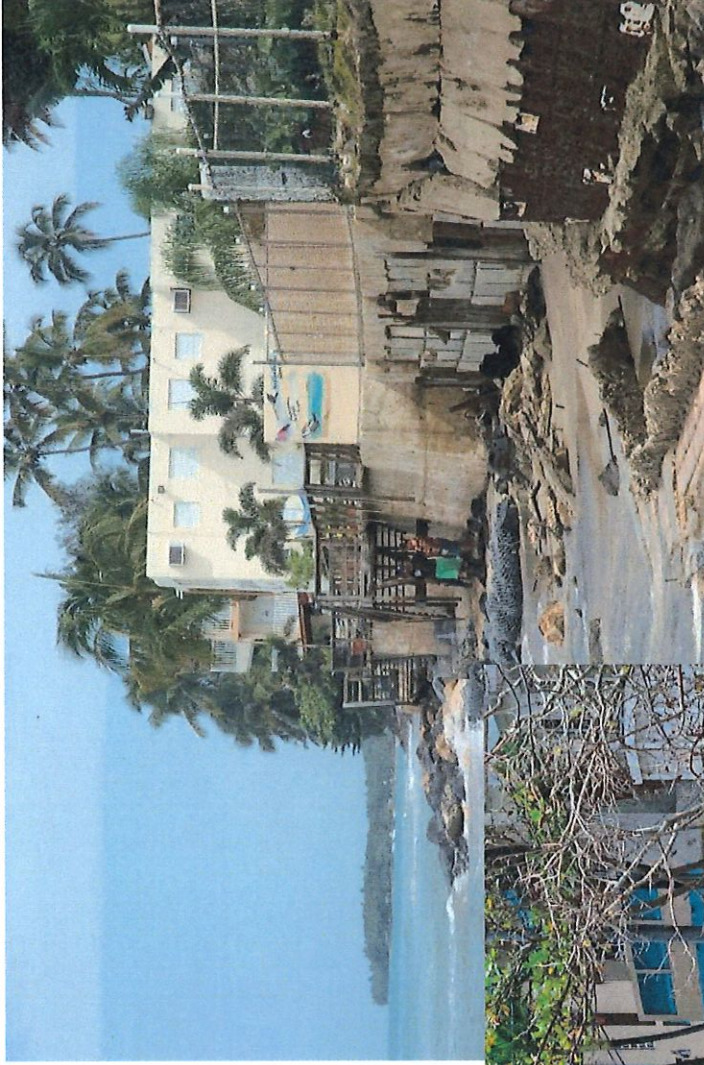

45. Residencia
Dueño: Sin Identificar
Dirección: Calle 10 #2966
Comunidad Stella
Lat. 18°19'16.11"N
Long. 67°14'50.65O

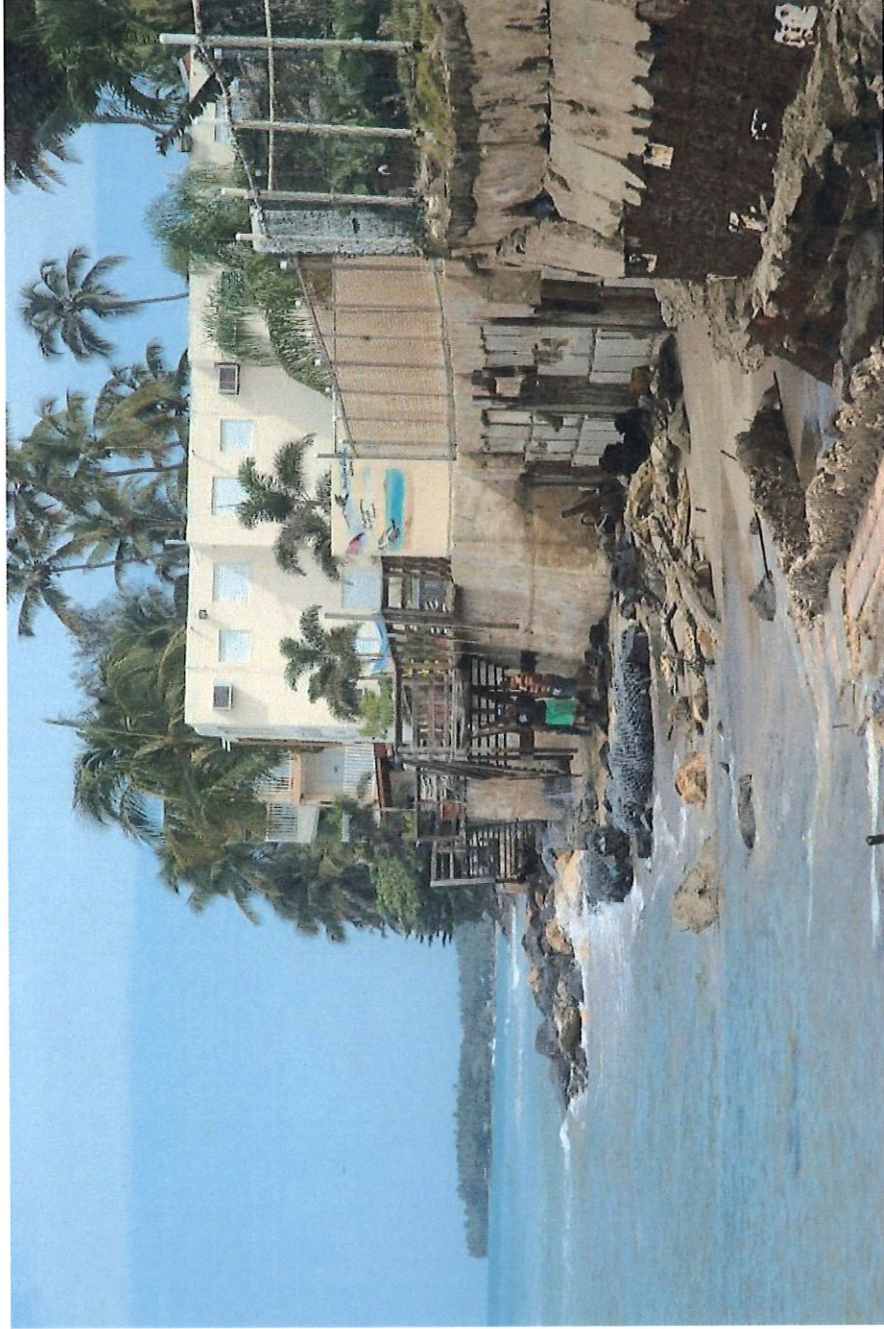

46. Pelican Reef Apartments
Dueño: Sin Identificar
Direccion: Calle 10 # 2950
Comunidad Stella
Lat. 18°19'14.86"N
Long. 67°14'50.00"O

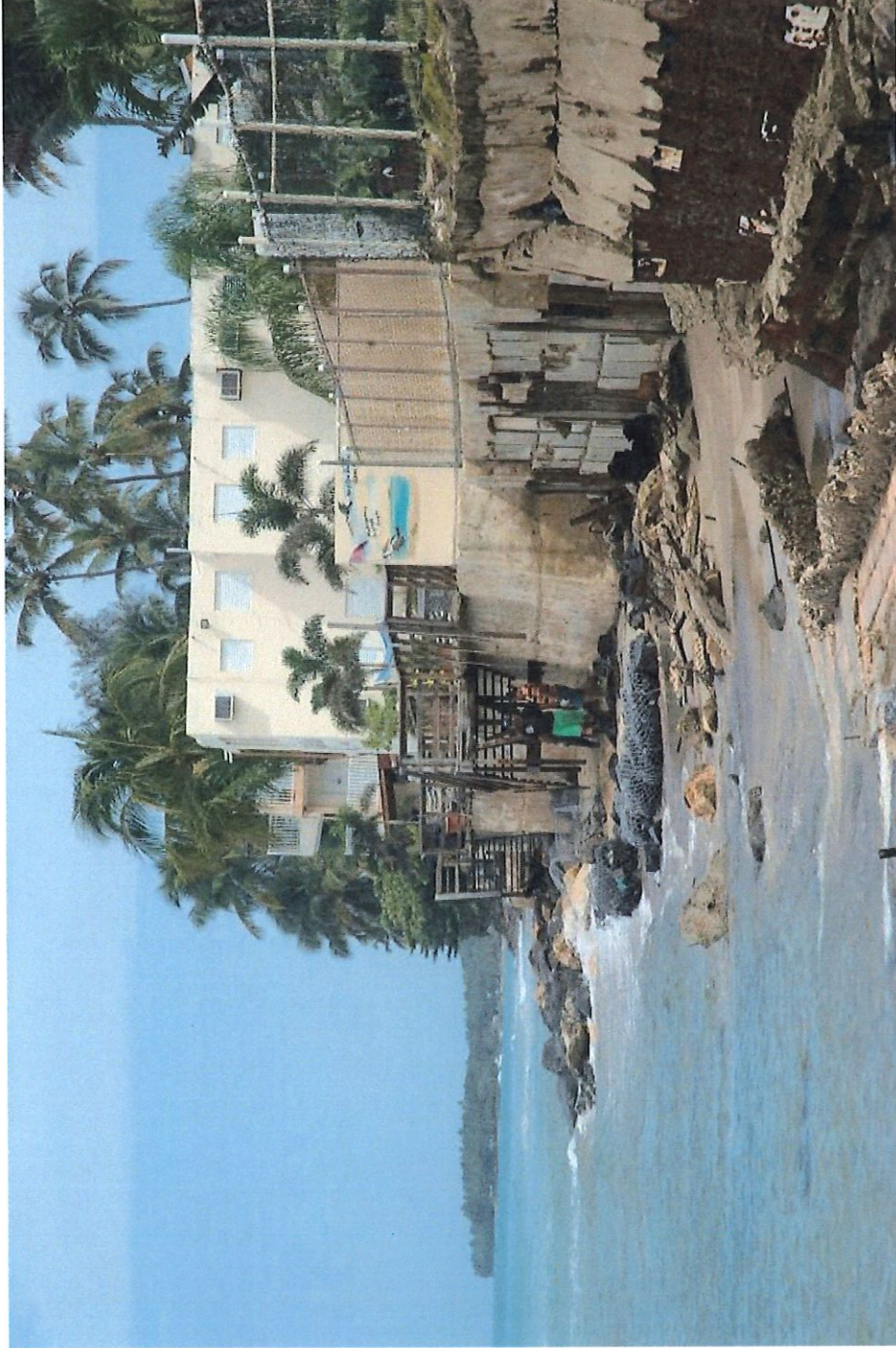

47. Brisas de Mar Apartments
Dueño: Sin Identificar
Dirección: Calle 10 #2968
Comunidad Stella
Lat. 18°19'14.20"N
Long. 67°14'49.73"O

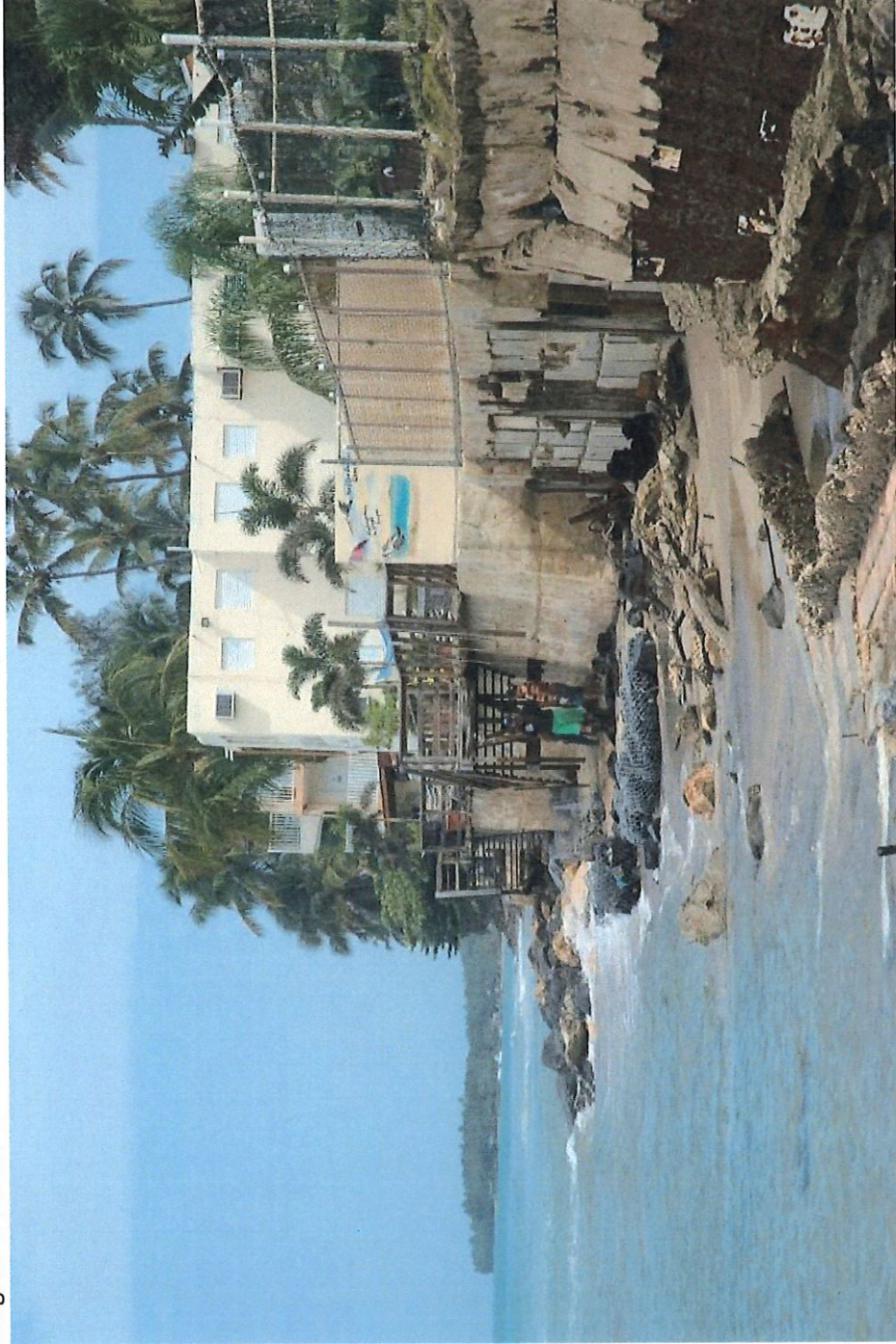

48. Residencia Carlos Bonet
Dueño: Carlos Bonet
Dirección: Calle 8 # 2974
Comunida Stella
Lat. 18°19'13.62"N
Long. 67°14'49.58"O



49. Let it Snow Apartments
Dueño: Sin Identificar
Dirección: Calle 10 #2970
Comunidad Stella
Lat. 18°19'13.71"N
Long. 67°14'49.56"O

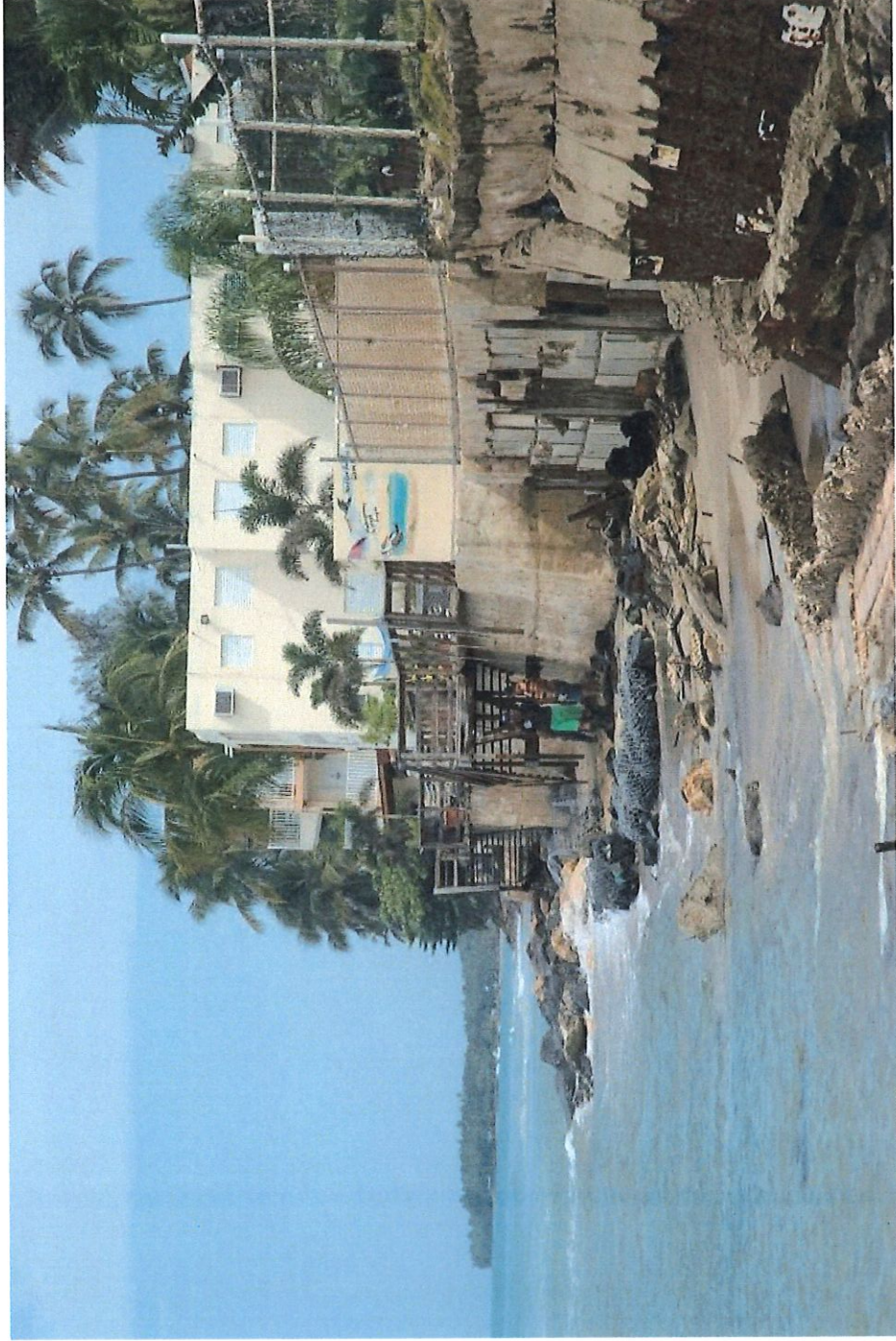

50. Vista Hermosa Apartments
Dueño: Sin Identificar
Dirección: Calle 10 # 2972
Comunidad Stella
Lat. 18°19'12.82"N
Long. 67°14'49.09"O

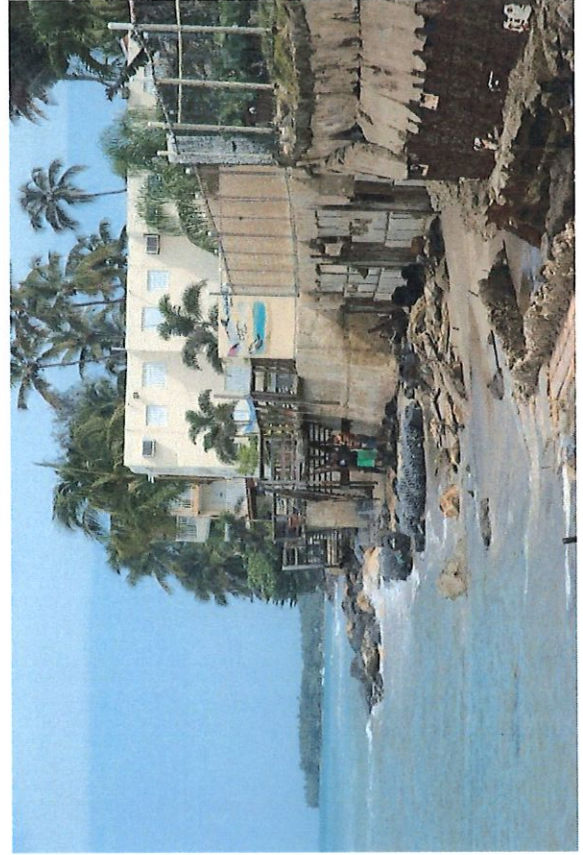

51. Guest House

Dueño: Sin Identificar

Dirección: Calle 10 esquina Calle 5

Lat. 18°19'12.30"N

Long. 67°14'48.87"O

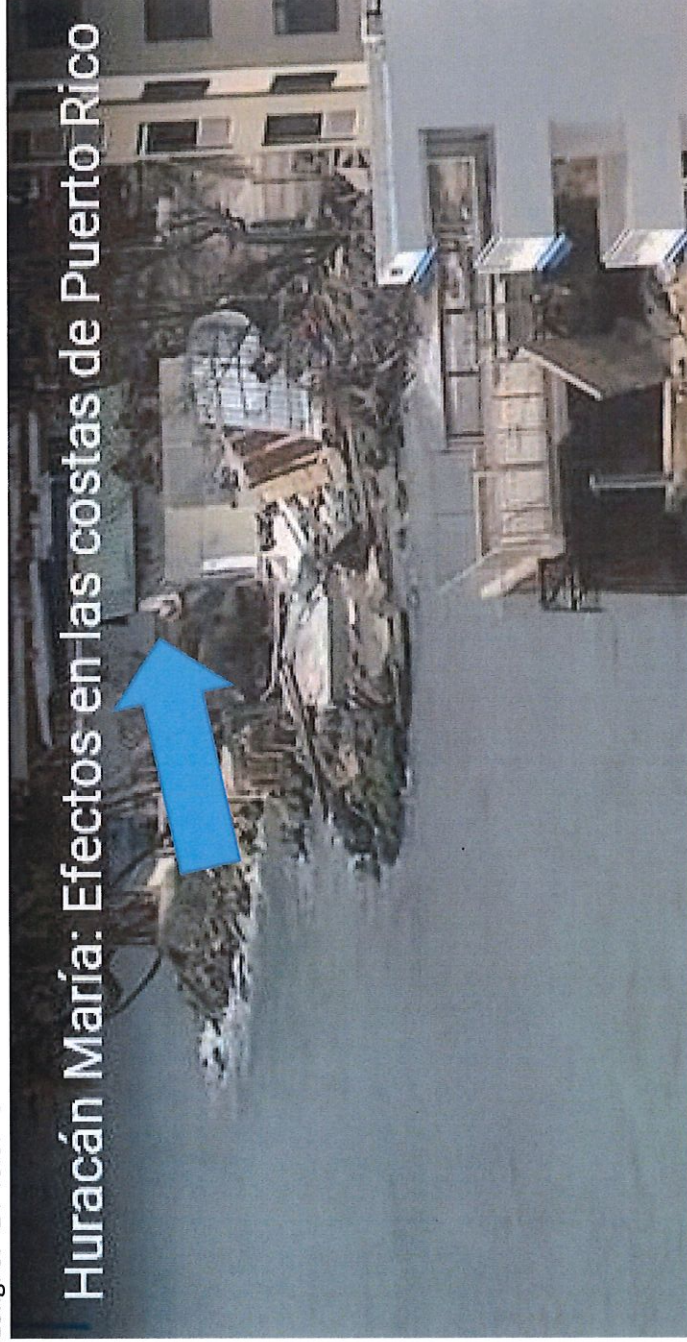

52. Residencia Destruida
Dueño: Sin Identificar
Dirección: Calle 10
Lat. 18°19'11.85"N
Long. 67°14'48.60"O

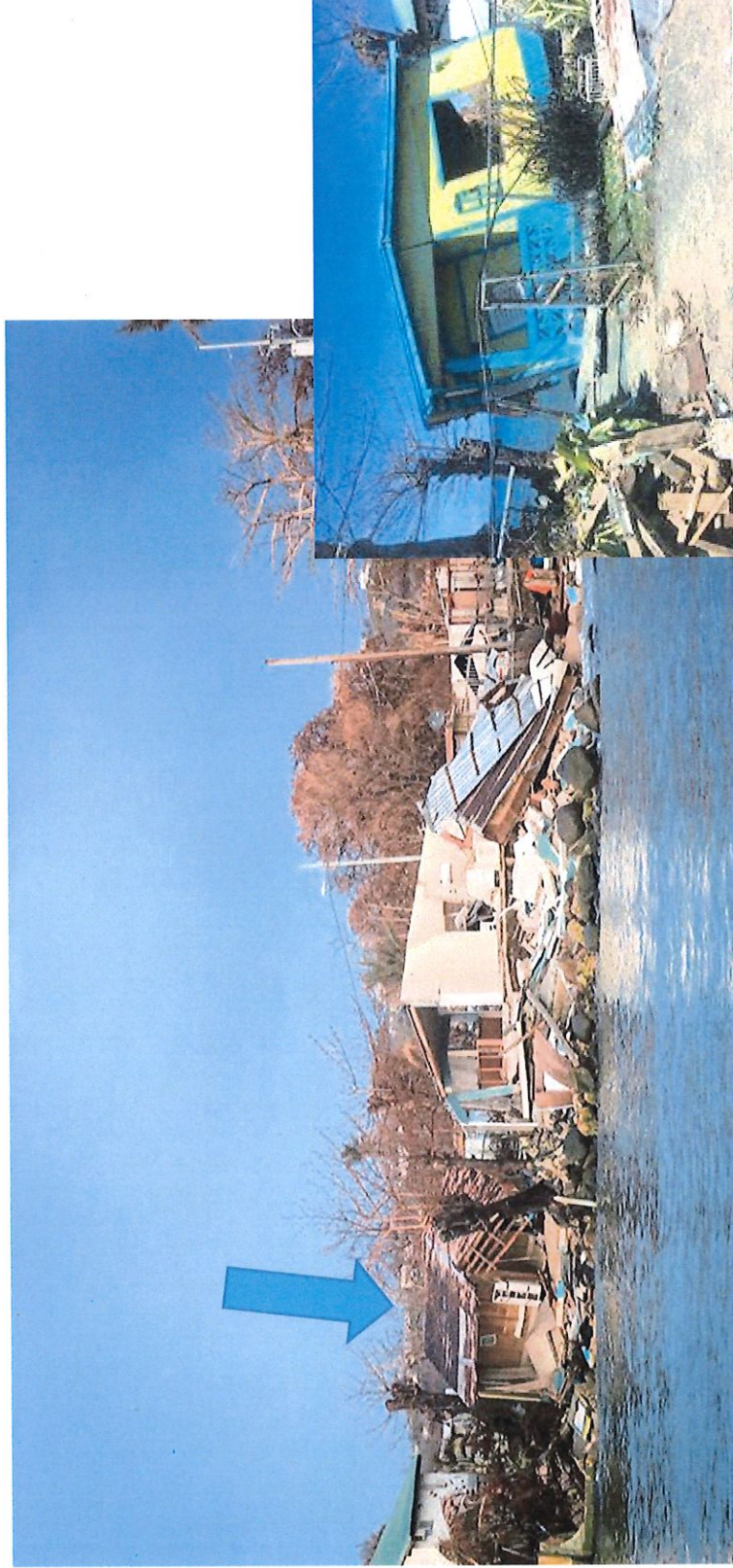

53. Residencia Destruida
Dueño: Sin Identificar
Dirección: Calle 10
Lat. 18°19'10.91"N
Long. 67°14'47.96"O

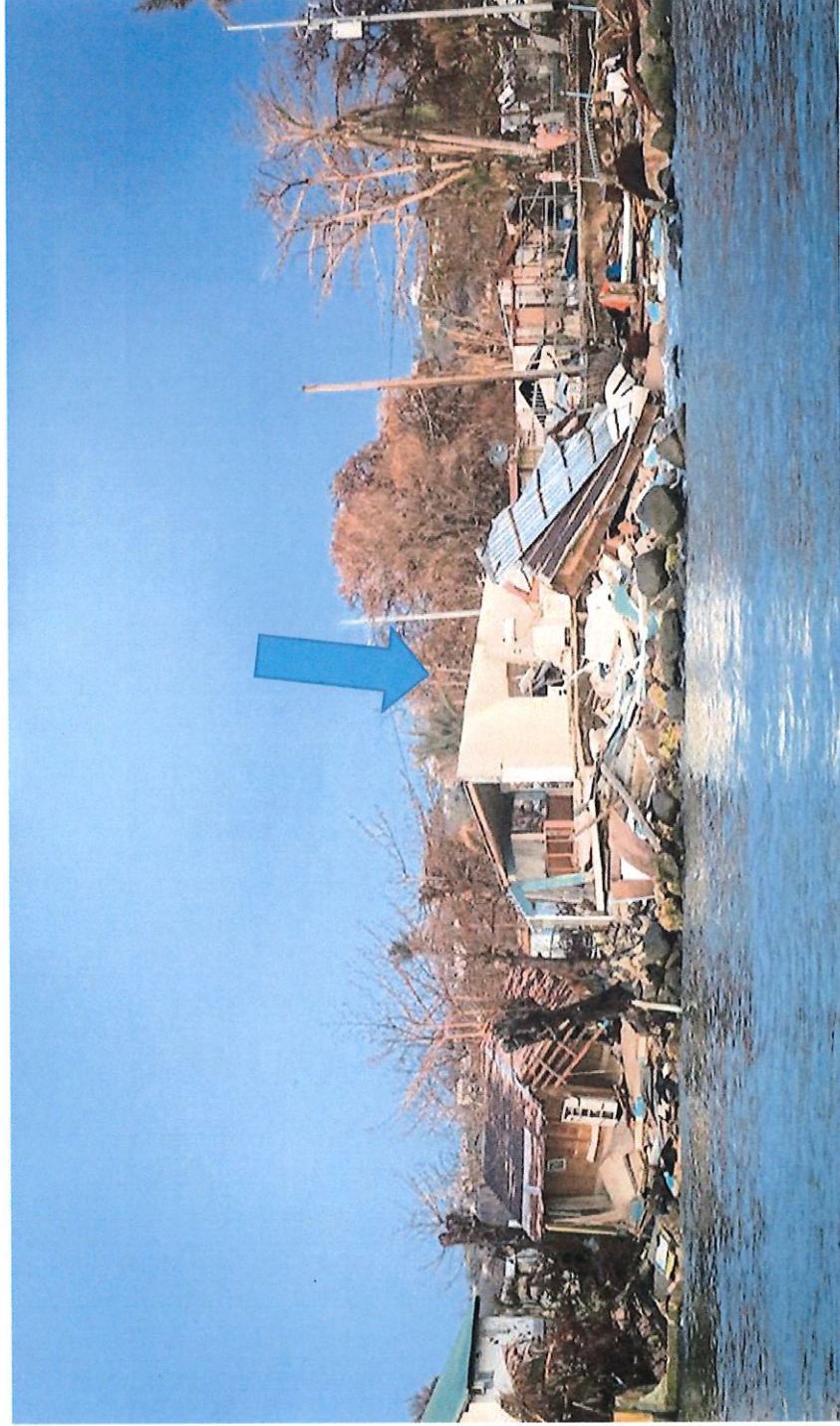

54. Área Recreativa Playa Córcega

Dueño: Mario J. Gonzalez

Calle 10 Playa Córcega

Lat. 18°19'9.52" N

Long. 67°14'47.29" O

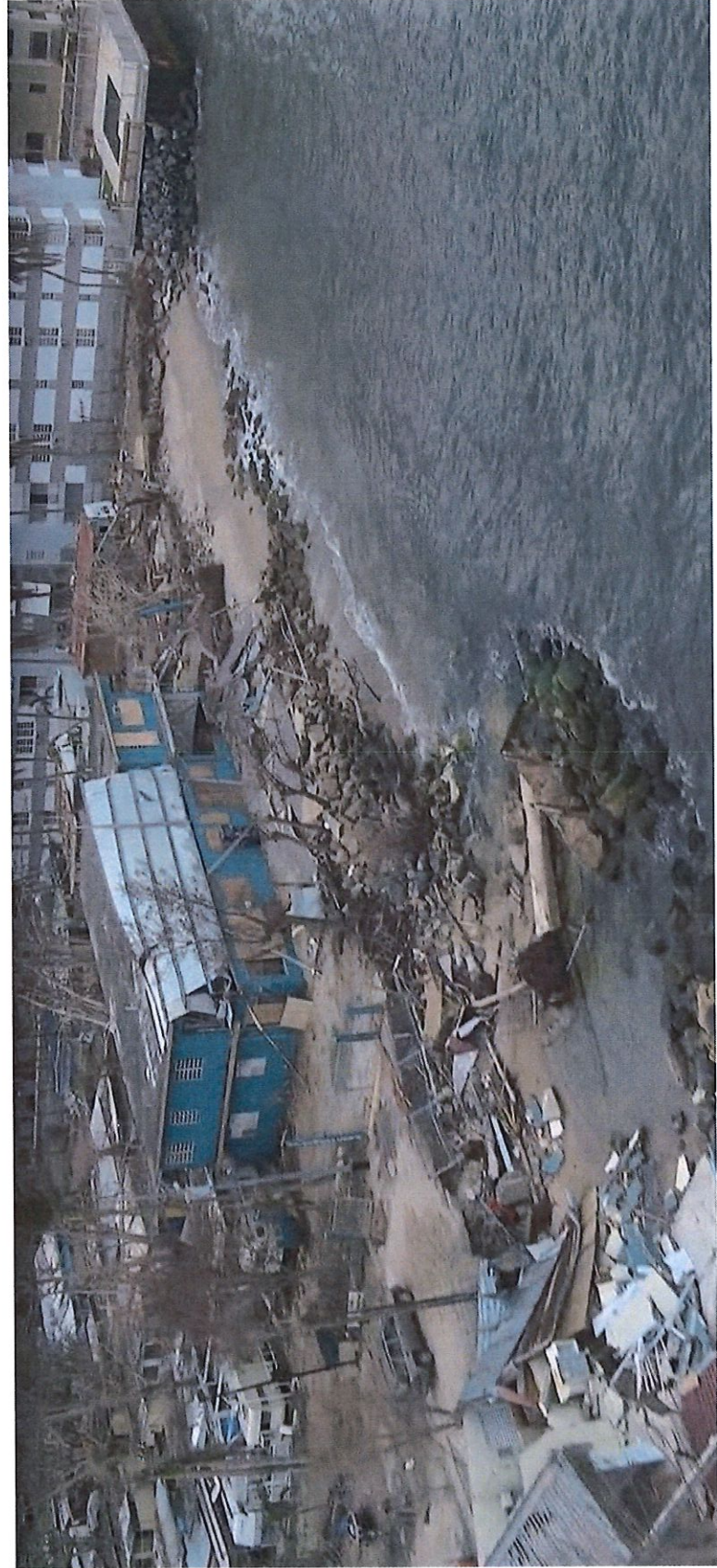

55. Condominio Corcega I
Calle Ponto Rosso
Sector Corcega
Barrio Calvache
Lat. 18°19'870"N
Long. 67°14'46.06"O

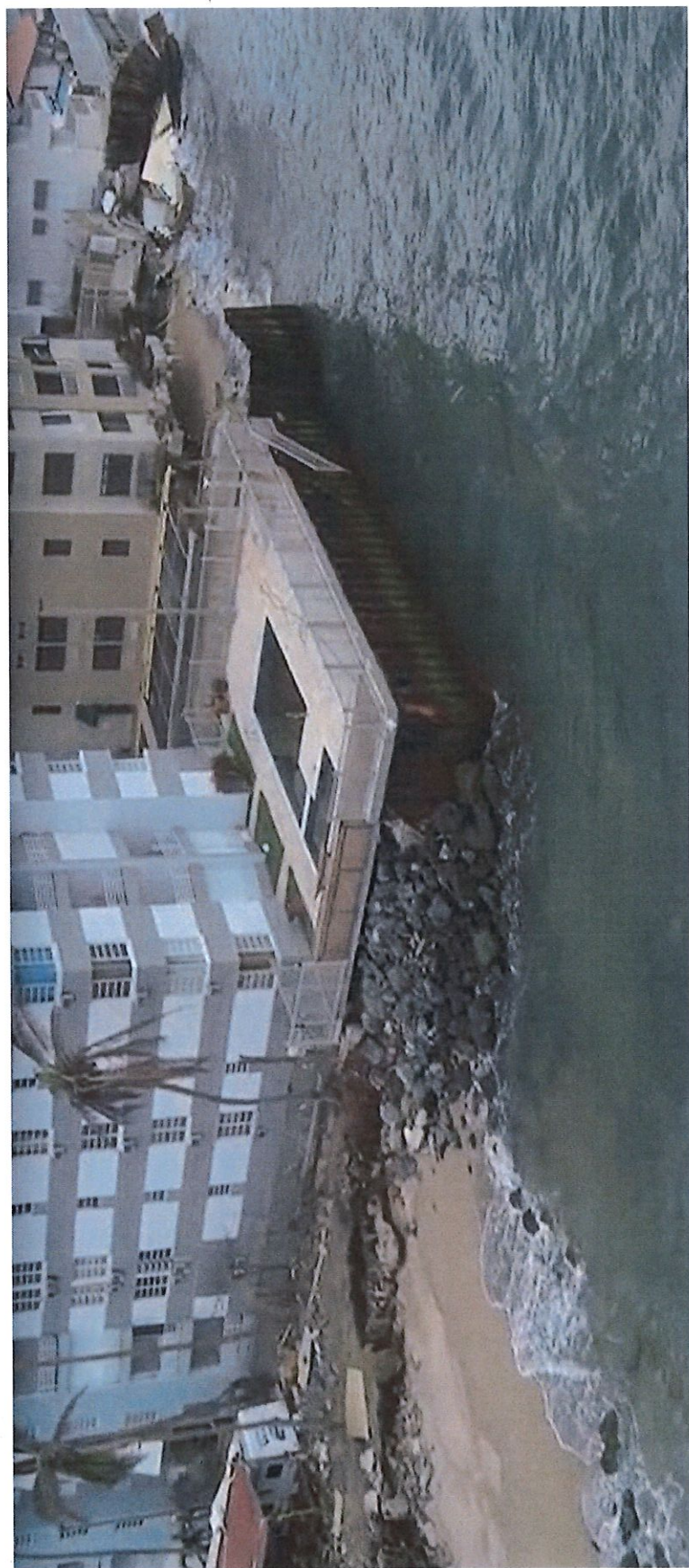

56. Condominio Victoria del Mar

Dirección: Calle Ponto Rosso

Sector Corcega, Barrio

Calvache

Lat. 18°19'7.87

Long. 67°14'45.15" O



57. Condominio Ocean Club 1
Dueño: Five T. Corporation
Dirección: Calle Ponto Rosso
Sector Corcega, Barrio Calvache
Lat. 18°19'6.29"N
Long. 67°14'49.59"O



58. Condominio Ocean Club II
Dueño: Five T. Corporation
Dirección: Calle Ponto Rosso
Sector Corcega, Barrio Calvache
Lat. 18°19'4.83"N
Long. 67°14'43.94"O



59. Residencia Averriada
Dueño: Sin Identificar
Dirección: Calle Ponto Rosso
Sector Corcega, Barrio Calvache
Lat. 18°19'4.40" N
Long. 67°14'43.02" O

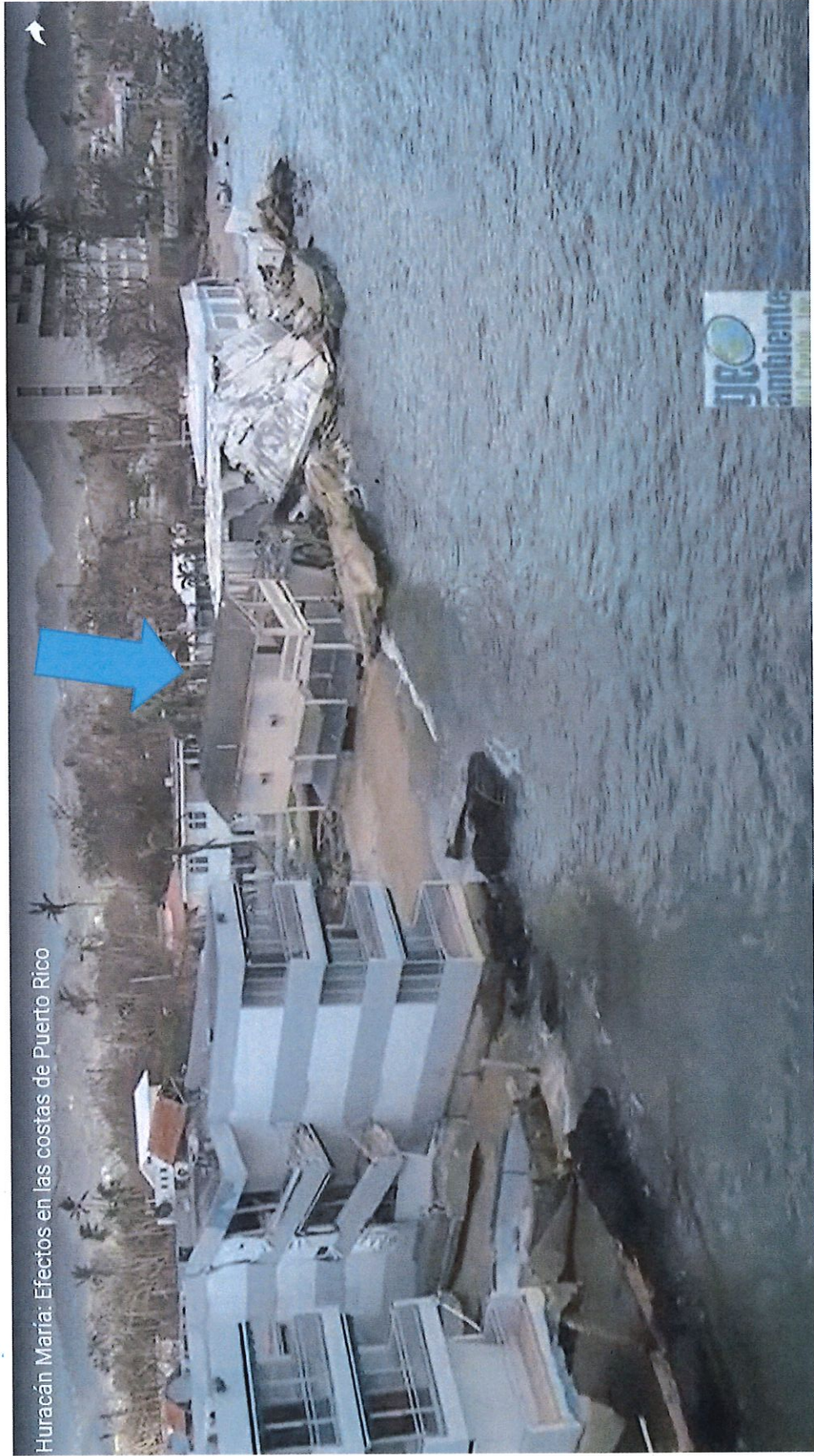

60. Edificio Multifamiliar Seriamante Afectado
Dueño: Solar pertenece a Raul Velez Bayron
Direccion: Calle Ponto Rosso
Sector Corcega, Barrio Calvache
Lat. 18°19'2.66" N
Long. 67°14'41.95" O



61. Condominio Pelican Reef
Dueño: Walter Pierluissi
Dirección: Sector El Sombrero,
Corcega, Barrio Calvache
Lat. 18°18'59.93"N
Long. 67°14'39.64"O



62. Pescaderia Barrio Barrero

Sector Playa Barrero

Dueño:

Lat. 18°18'17.17"N

Long. 67°14'16.83"O

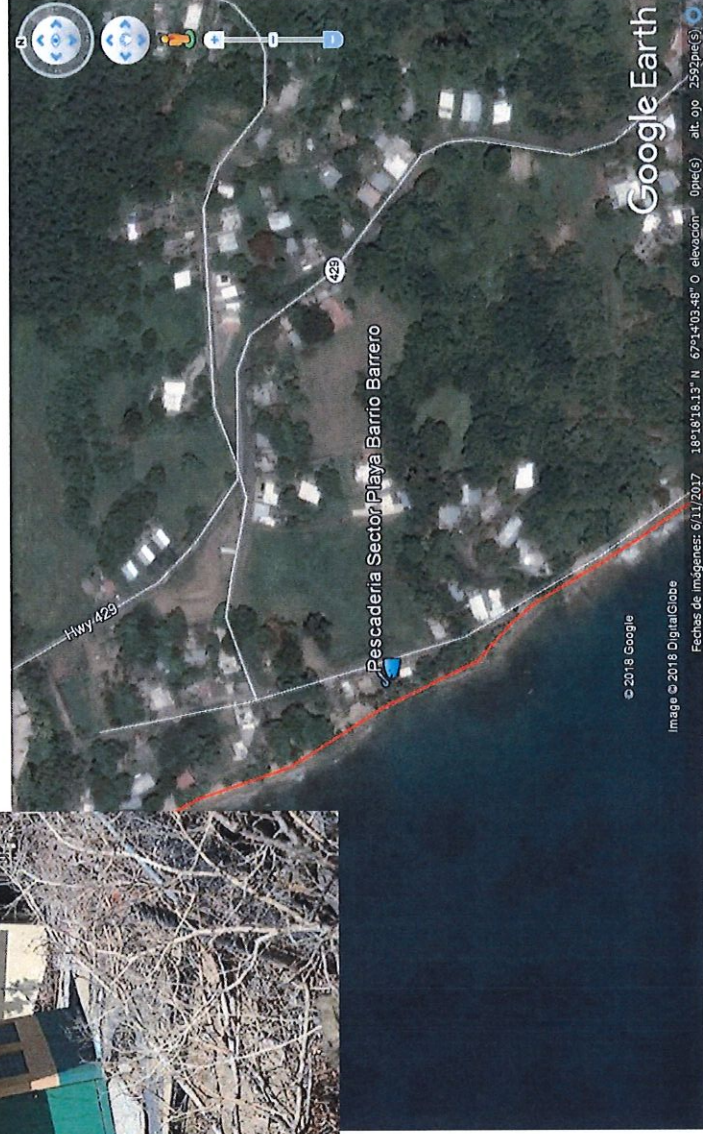

63. Muralla (Antigua Vía del Tren)

Patrimonio Histórico

Sector Playa

Barrio Barrero

Lat. 18°18'7.17"N

Long. 67°14'10.67"O

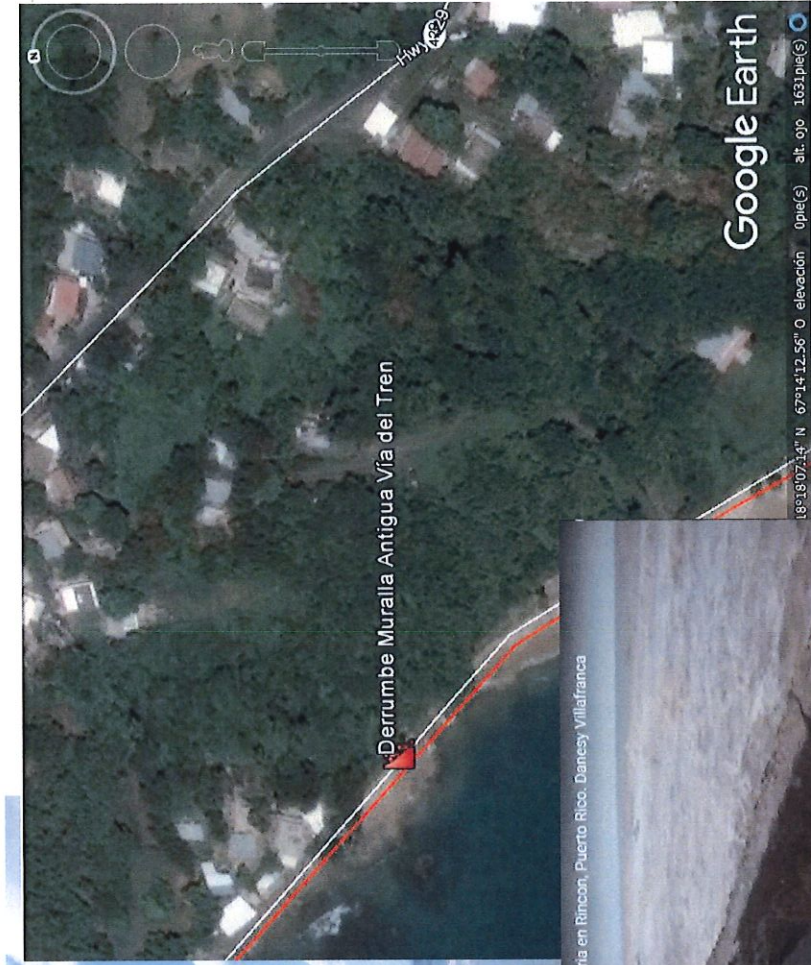
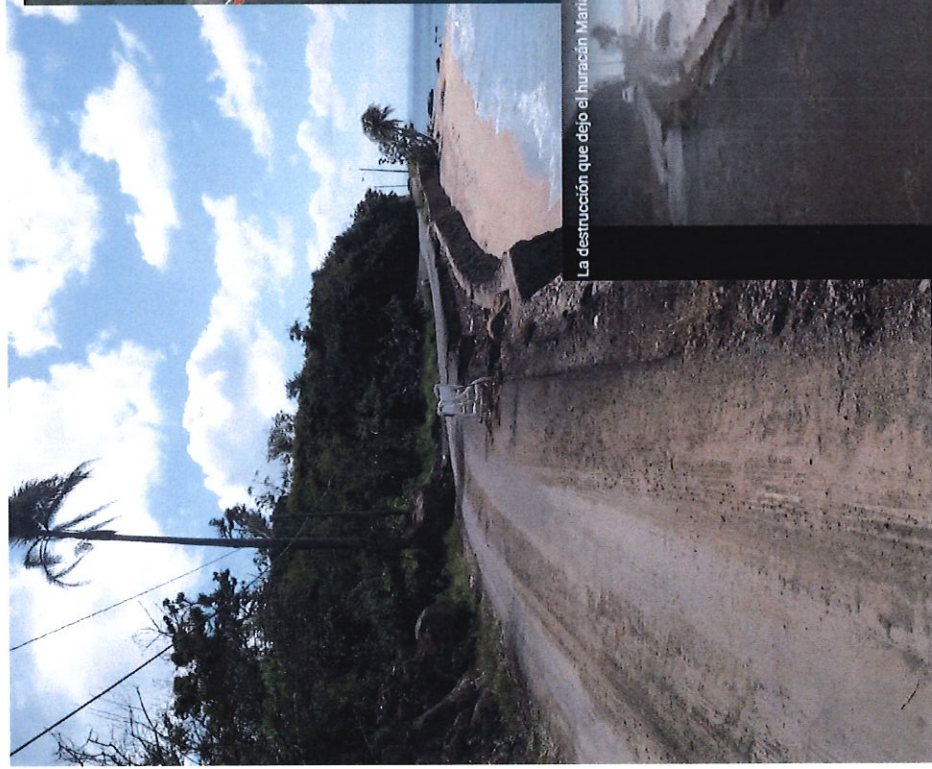

La destrucción que dejó el huracán María en Rincón, Puerto Rico. Danesy Villafranca



64. Horned Dorset Primavera Hotel

Dueño: Wilhem Sack y Harold Davies

Daños: La pared localizada al Oeste del inmueble resultó socavada, afectando a las estructuras contiguas existentes.

Dirección: Carretera P.R. 429 km 3.1 Barro Barrero

#Catastro 153-000-002-55

GPS: 18°17'57.50" N 67°13'51.79"

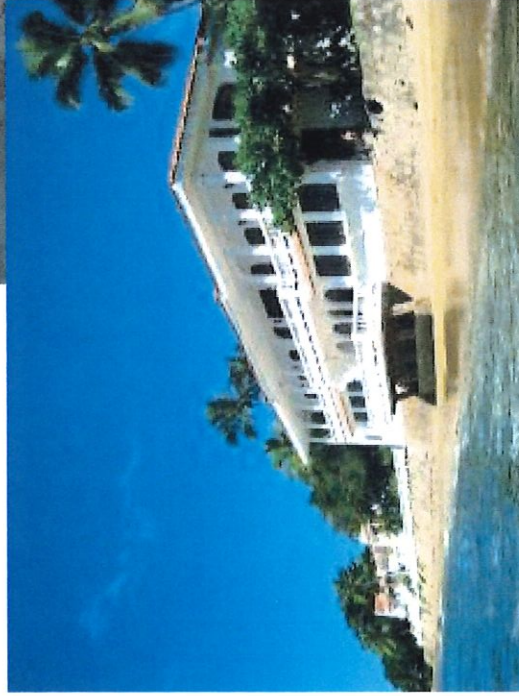

Huracán María. Efectos en las costas de Puerto Rico



En varias áreas de la costa de Puerto Rico, las playas cambiaron y hasta desaparecieron.

NOTA: Algunas fotos tienen Derecho de Autor

Inundación Calle #7 Comunidad Stella

24 septiembre 2017

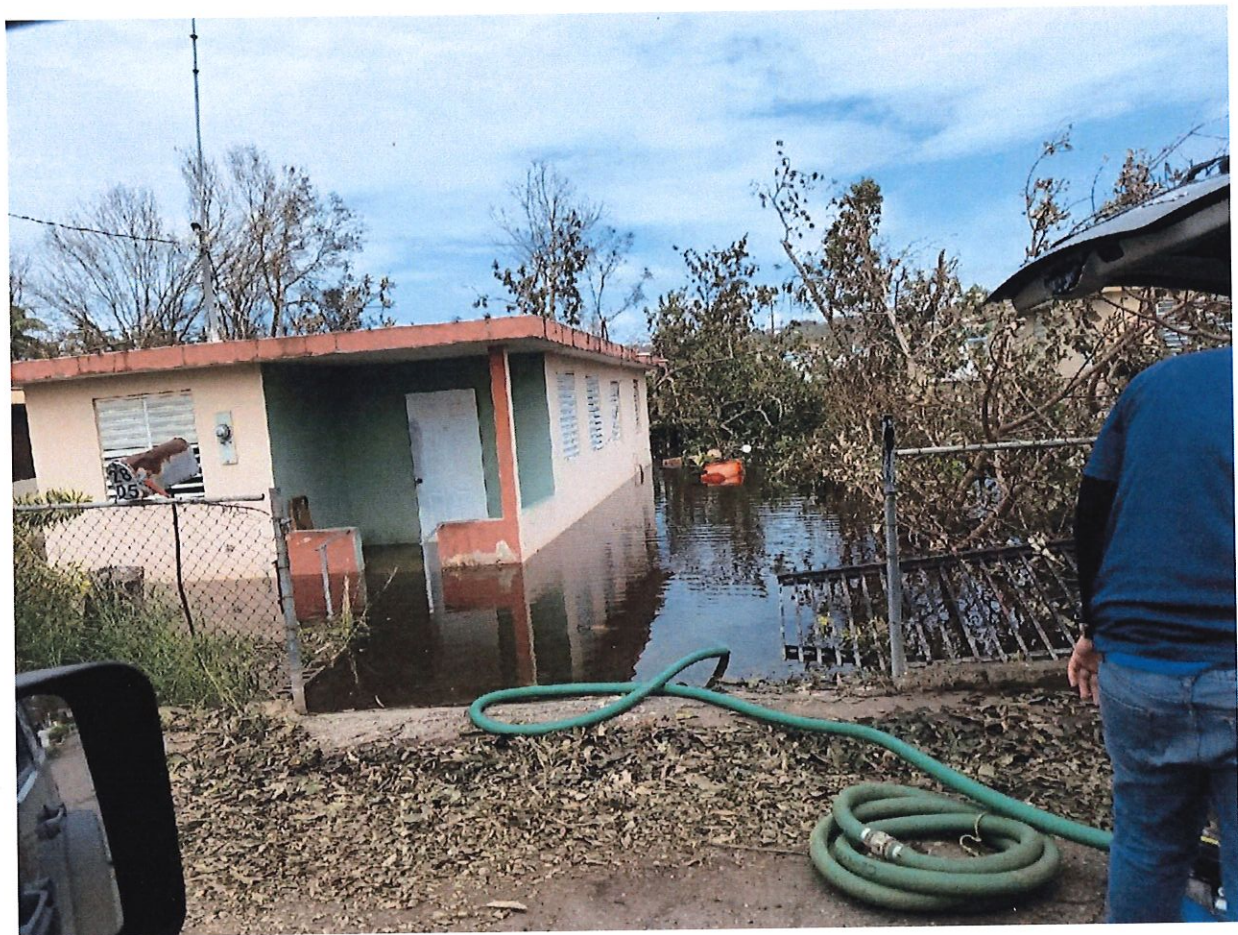



COMUNIDADES AFECTADAS

Esta tabla busca identificar situaciones generales que pasaron en cada comunidad afectada. Hay que identificar 1 situación por cada línea. Ej. Si hay derrumbe, cancha destrozada e inundación hay que entrar cada una por separado.

Barrio / Comunidad	Dirección	Municipio	Unidades Total en Barrio	Total de Unidades Afectadas	Tipo de situación Inundación, derrumbe, carreteras, centros recreativos, etc.	Coordenadas		Promedio de Ingresos por familia	Composición de Residentes (%)		Composición de Estructuras (%)		Rural / Urbano	Edades			Comments
						Latitud	Longitud		Dueño	Alquilado	Unifamiliar	Multifamiliar		-18	19-64	65 +	
Barrero	La Pared PR 429	Rincón			Deslizamiento en Carretera	18.300388	-67.23529						Rural				
Pueblo	Calle #10 Stella	Rincón			Hundimiento de Pavimento	18.3233	-67.2484						Urbano				
Calvache	PR 411 (Estatal)	Rincón			Hundimiento de Pavimento	18.31434	-67.22342						Urbano				
Puntas	Camino Vista Linda	Rincón			Derrumbe en carretera	18.36898	-67.25923						Urbano				
Puntas	Camino Casa Verde	Rincón			Hundimiento de Pavimento	18.36929	-67.25852						Urbano				
Barrero	La Pared PR 429	Rincón			Hundimiento de Pavimento	18.30337	-67.23747						Rural				
Barrero	La Pared PR 429	Rincón			Deslizamiento de Carretera	18.301718	-67.23596						Rural				
Calvache	Calle Bastia	Rincón			Hundimiento de Pavimento	18.31676	-67.24356						Urbano				
Pueblo	Calle # 10 Stella	Rincón			Deslizamiento de Carretera	18.32168	-67.24755						Urbano				
Calvache	PR 411 (Estatal)	Rincón			Deslizamiento en Carretera	18.31822	-67.21591						Urbano				
Jaguey	PR 412 La Pirámide	Rincón			Hundimiento de Pavimento	18.32412	-67.20715						Rural				
Cruces	PR 412 Los Rosado	Rincón			Hundimiento de Pavimento	18.34655	-67.22842						Rural				
Cruces	PR 412 Sector Lorenzo	Rincón			Deslizamiento de Carretera	18.32349	-67.19343						Rural				
Atalaya	PR 411 (Estatal)	Rincón			Deslizamiento de Carretera	18.31465	-67.19487						Rural				
Río Grande	PR 414 La Ronda	Rincón			Hundimiento de Pavimento	18.35391	-67.22722						Rural				
Atalaya	PR 411 Pico Atalaya	Rincón			Deslizamiento en Carretera	18.31180	-67.19200						Rural				
Calvache	PR 411	Rincón			Hundimiento de Pavimento	18.31518	-67.22398						Urbano				
Río Grande	Carretera Sector Pedro Rosado	Rincón			Deslizamiento de Carretera	18.36370	-67.23044						Rural				
		Rincón			Hundimiento de Pavimento	18.34978	-67.24956										
Calvache	Puente Ultimo Brinco	Rincón			Puente	18.31689	-67.21649						Urbano				
Puntas	PR 413 Tambo	Rincón			Puente	18.36956	-67.26054						Urbano				
	PR 115 (Estatal)	Rincón			Puente	18.36644	-67.23198										
Calvache	Benjamin Carrero	Rincón			Obra de Drenaje	18.32055	-67.22407						Urbano				
Barrero	PR 429 (Estatal)	Rincón			Obra de Drenaje	18.31289	-67.23999						Rural				
Barrero	PR 429 (Estatal)	Rincón			Obra de Drenaje	18.30748	-67.23814						Rural				
Barrero	PR 429 (Estatal)	Rincón			Obra de Drenaje	18.29709	-67.22028						Rural				
Calvache	Calle Poggio Doleta	Rincón			Hundimiento de Pavimento	18.31955	-67.24424						Urbano				
	Calle Ajaccio	Rincón			Hundimiento de Pavimento	18.32029	-67.24497										
Calvache	Calle Ocheatana	Rincón			Hundimiento de Pavimento	18.31993	-67.24504						Urbano				
	PR 115 (Estatal)	Rincón			Deslizamiento de Carretera	18.35358	-67.24012										
Atalaya	PR 411 Justo Agrón	Rincón			Deslizamiento de Carretera	18.30853	-67.19376						Rural				
	PR 115 Puente	Rincón			Puente	18.33250	-67.25037										
	PR 411	Rincón			Derrumbe en carretera	18.31191	-67.18270										
	PR 411	Rincón			Derrumbe en carretera	18.31277	-67.18277										
	PR 115	Rincón			Otro	18.33062	-67.24937										
	PR 411 interior	Rincón			Deslizamiento de Carretera	18.32278	-67.20750										
	PR 411 interior	Rincón			Deslizamiento de Carretera	18.32222	-67.20694										
Pueblo	Urb. Jardines de Rincón	Rincón			Cancha Baloncesto/Parque	18.3381	-67.25027						Urbano				
Pueblo	Urb. Jardines de Rincón	Rincón			Parque Recreativo Niños	18.3381	-67.25027						Urbano				
Pueblo	Calle 13 Stella	Rincón			Almacén	18.3381	-67.25027						Urbano				
Pueblo	Calle #10 Frente al Parque a orillas de la Playa	Rincón			Cafeteria, Gazebo y Pizzeria	18.3381	-67.25027						Urbano				
Pueblo	Calle #7 Stella	Rincón			Cancha de Stella	18.3381	-67.25027						Urbano				
Pueblo	Calle #11 Stella	Rincón			Head Start Stella	18.3381	-67.25027						Urbano				
Pueblo	Calle #11 Stella	Rincón			Gimnasio Stella	18.3381	-67.25027						Urbano				
Pueblo	Calle #11 Stella	Rincón			Centro Comunal Stella	18.3381	-67.25027						Urbano				

Ensenada	Carr. 413	Rincón	Centro Cultural	18.34818	-67.25182					Urbano
Ensenada	Carr. 413	Rincón	Rampa Acceso La Marina	18.34818	-67.25182					Urbano
Ensenada	Calle Cambija	Rincón	Sunset Enterprise Village	18.34818	-67.25182					Urbano
Pueblo	Calle Nueva	Rincón	Biblioteca Municipal	18.3381	-67.25027					Urbano
Pueblo	Calle Nueva	Rincón	Skate Park	18.3381	-67.25027					Urbano
Pueblo	Calle Muñoz Rivera	Rincón	Casa Alcaldía	18.3381	-67.25027					Urbano
Pueblo	Carr. 442	Rincón	Cementerio Municipal	18.3381	-67.25027					Urbano
Pueblo	Calle Nueva	Rincón	Centro Geriátrico	18.3381	-67.25027					Urbano
Pueblo	Calle Nueva	Rincón	Head Start Stella	18.3381	-67.25027					Urbano
Pueblo	Calle Nueva	Rincón	Manejo de Emergencia	18.3381	-67.25027					Urbano
Pueblo	Calle Nueva	Rincón	Terminal Carros Públicos	18.3381	-67.25027					Urbano
Pueblo	Calle Son #168	Rincón	Cuartel Municipal	18.3381	-67.25027					Urbano
Pueblo	Calle parque	Rincón	Estacionamiento	18.3381	-67.25027					Urbano
Pueblo	Carr. 115 Int.	Rincón	Obras Públicas	18.3381	-67.25027					Urbano
Pueblo	Carr. 115 Int.	Rincón	Rincón Brilla	18.3381	-67.25027					Urbano
Pueblo	Carr. 115 Int.	Rincón	Plaza de la Amistad	18.3381	-67.25027					Urbano
Pueblo	Carr. 115 Int. Calle Nueva	Rincón	Pista BMX	18.3381	-67.25027					Urbano
Pueblo	Calle Muñoz Rivera	Rincón	Plaza de Recreo	18.3381	-67.25027					Urbano
Puntas	Carr. 413	Rincón	Binoculares en Faro	18.36111	-67.25909					Urbano
Puntas	Carr. 413	Rincón	Faciliades Faro	18.36111	-67.25909					Urbano
Puntas	Carr. 413 Int.	Rincón	Head Start Puntas	18.36111	-67.25909					Urbano
Puntas	Carr. 413 Int.	Rincón	Parque, cancha, área recreativa	18.36111	-67.25909					Urbano
Atalaya	Sector de las Antenas	Rincón	Cancha Atalaya	18.31274	-67.1968					Rural
Jaguey	Carr. 412 Ramal 4412	Rincón	Cancha sector 4 esquinas	18.32528	-67.20289					Rural
Jaguey	Carr. 412 Ramal 4412	Rincón	Cancha Sector los Puentes	18.32528	-67.20289					Rural
Barrero	Carr. 429	Rincón	Child Care	18.30385	-67.23851					Rural
Barrero	Carr. 429	Rincón	Cancha Barrero	18.30385	-67.23851					Rural
Barrero	Carr. 414	Rincón	Cancha Río Grande	18.30385	-67.23851					Rural
Calvache	Sector Corcega	Rincón	Coliseo Municipal	18.32211	-67.23851					Urbano
Calvache	Sector Corcega	Rincón	Parque de Pelota	18.32211	-67.23851					Urbano
Calvache	Sector Corcega	Rincón	Gimnasio al aire libre	18.32211	-67.23851					Urbano
Calvache	Sector Corcega	Rincón	Complejo Deportivo	18.32211	-67.23851					Urbano
Calvache	Sector Corcega	Rincón	Parque y cancha baloncesto	18.32211	-67.23851					Urbano
Calvache	115, esq. carr. 429	Rincón	Área recreacional	18.32211	-67.23851					Urbano
Río Grande	Carr. 115	Rincón	Entrada al Pueblo	18.30385	-67.23851					Río Grande
Cruces	Sector Los Puentes	Rincón	Parque de Pelota	18.33897	-67.22066					Rural
Pueblo	Calle Parque Interior	Rincón	Parque de Pelota	18.3381	-67.25027					Urbano
Pueblo	Carr. 115	Rincón	Ventana al Mar	18.3381	-67.25027					Urbano
Ensenada	Balneario	Rincón	Área recreativa	18.34818	-67.25182					Urbano
Pueblo	Stella Calle #7	Rincón	Parque Stella	18.3381	-67.25027					Urbano
Jaguey	Carr. 412 Ramal 4412	Rincón	Centro Comunal	18.32528	-67.20289					Rural
Puntas	Carr. 413	Rincón	Centro Comunal	18.36111	-67.25909					Urbano
Calvache	Sector Corcega	Rincón	Centro Comunal	18.32211	-67.23851					Urbano
Río Grande	Carr. 400	Rincón	Centro Comunal	18.36146	-67.23353					Río Grande
Calvache	Carr. 115	Rincón	Entrada al Municipio	18.32211	-67.23851					Urbano
Pueblo	Calle Union	Rincón	Centro Multidisciplinario	18.3381	-67.25027					Urbano